



MUNICIPIUL SIGHIȘOARA CONSILIUL LOCAL

545400 SIGHIȘOARA

Piața Muzeului nr. 7, Tel./Fax 0265 – 771278

HOTĂRÂREA NR. 224

din 5 octombrie 2023

privind aprobarea rectificării bugetului general al unității
administrativ - teritoriale pe anul 2023

Consiliul Local al Municipiului Sighișoara, întrunit în ședință extraordinară,

Luând act de proiectul de hotărâre, înregistrat cu nr. 32.775/04.10.2023 și la Consiliul Local Sighișoara cu nr. 32.895/04.10.2023, de referatul de aprobare, înregistrat cu nr. 32.776/04.10.2023, al Primarului municipiului, în calitate de inițiator, calitate conferită de prevederile art. 136 alin. (1), coroborate cu cele ale art. 211 din Ordonanța de Urgență a Guvernului nr. 57/2019 privind Codul administrativ, cu modificările și completările ulterioare;

Ținând cont de prevederile Legii nr. 368/2022, Legea bugetului de Stat pe anul 2023, precum și de cele ale Legii nr. 273/2006 privind finanțele publice locale, cu modificările și completările ulterioare;

Având în vedere contractul de finanțare cu nr. 2135DOT/2023 privind dotarea cu mobilier, materiale didactice și echipamente digitale a unităților de învățământ preuniversitar și a unităților conexe prin P.N.R.R., pilonul VI, componenta C15;

Având în vedere Hotărârea Consiliului Local Sighișoara nr. 223/04.10.2023 pentru modificarea art. 2 din Hotărârea Consiliului Local Sighișoara nr. 61/30.03.2023 privind achiziționarea pentru Spitalul Municipal Sighișoara a unui echipament de rezonanță magnetică nucleară (RMN) și alocarea sumei necesare în bugetul local pe anul 2023;

Văzând și prevederile art. 88 din Ordonanța de Urgență a Guvernului nr. 57/2019 privind Codul administrativ, cu modificările și completările ulterioare;

Având în vedere Raportul de specialitate cu nr. 32.777/04.10.2023 al Biroului Buget, Contabilitate, Salarizare, prin care se propune și se justifică necesitatea rectificării bugetului general al unității administrativ - teritoriale pe anul 2023;

Având în vedere avizul favorabil al comisiei juridice;

În baza art. 129 alin. (2) lit. "b", alin. (4) lit. "a", alin. (14), art. 139 alin. (1), alin. (3) lit. "a" și a art. 196 alin. (1) lit. "a" din Ordonanța de Urgență a Guvernului nr. 57/2019 privind Codul administrativ, cu modificările și completările ulterioare,

HOTĂRĂȘTE:

Art. 1. Se aprobă rectificarea bugetului general al unității administrativ - teritoriale pe anul 2023, conform anexei nr. 1, care face parte integrantă din prezenta hotărâre.

Art. 2. Se aprobă detalierea privind cheltuielile pe articole și aliniate pentru capitolele de cheltuieli finanțate din toate bugetele.

Art. 3. Se aprobă lista de investiții, conform anexei nr. 2, care face parte integrantă din prezenta hotărâre.

Art. 4. Se aprobă rectificarea bugetului de venituri proprii și subvenții, conform anexei nr. 3, care face parte integrantă din prezenta hotărâre.

Art. 5. Se aprobă lista de investiții a bugetului de venituri proprii și subvenții, conform anexei nr. 4, care face parte integrantă din prezenta hotărâre.

Art. 6. Cu ducerea la îndeplinire a prevederilor prezentei hotărâri se încredințează Primarul Municipiului Sighișoara, Biroul Buget, Contabilitate, Salarizare – Direcția Economică și serviciile de specialitate din cadrul Municipiului Sighișoara.

Art. 7. Prin grija Secretarului General al Municipiului Sighișoara, prezenta hotărâre va fi comunicată, în termenul prevăzut de lege, Primarului Municipiului Sighișoara, Prefectului Județului Mureș și se va aduce la cunoștință publică, prin publicarea pe pagina de internet la adresa www.primariasighisoara.ro.

PREȘEDINTE DE ȘEDINȚĂ,
Moiseș Florian Dan

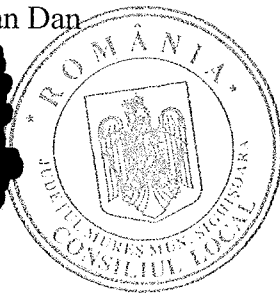

Contrasemnează pentru legalitate
SECRETARUL GENERAL al municipiului,
Bizo Anca



(Prezenta s-a adoptat cu 13 voturi "pentru" și 3 "abțineri")

Prezenta s-a difuzat astfel:

- 1 ex. dos. hotărâri;
- 1 ex. dos. ședință;
- 1 ex. Instituția Prefectului - Județul Mureș;
- 1 ex. Primar;
- 1 ex. Viceprimar;
- 1 ex. Secretar General;
- 2 ex. Biroul Buget, Contabilitate, Salarizare – Direcția Economică.
- 8 ex.
- B.A.



MUNICIPIUL SIGHIȘOARA

CONSILIUL LOCAL

PROCEDURI OBLIGATORII ULTERIOARE ADOPTĂRII HOTĂRĂRII CONSILIULUI LOCAL NR. 224/05.10.2023		
Operațiuni efectuate	Data ZZ/LL/AN	Semnătura persoanei responsabile să efectueze procedura
1	2	3
Adoptarea hotărârii s-a făcut cu majoritate <input type="checkbox"/> simplă <input checked="" type="checkbox"/> absolută <input type="checkbox"/> calificată	05.10.2023	[Redacted]
Comunicarea către primar	13.10.2023	[Redacted]
Comunicarea către prefectul județului	13.10.2023	[Redacted]
Aducerea la cunoștința publică	13.10.2023	[Redacted]
Comunicarea, numai în cazul celei cu caracter individual/...../.....	[Redacted]
Hotărârea devine obligatorie sau produce efecte juridice, după caz	12.10.2023	[Redacted]

Alina
la H.C.L. nr. 224/as. 16.2023

BUGETUL LOCAL DETALIAT PE ANUL 2023

- mii lei -

Cod	Denumire indicator	PREVEDERI ANUALE				PREVEDERI TRIMESTRIALE			
		Program 2023...	Influente +/-	Program 2023...	din care credite bugetare destinate stingerii platilor restante	Trim. I	Trim. II	Trim. III	Trim. IV
000102	TOTAL VENITURI (cod 00.02+00.15+00.16+00.17+45.02+46.02+47.02+48.02)	267.699,00	12.876,00	280.575,00		212.573,00	21.508,00	18.876,00	27.618,00
4990	VENITURI PROPRII (00.02-11.02-37.02+00.15+00.16)	58.653,00		58.653,00		17.915,00	14.750,00	15.228,00	10.760,00
0002	I. VENITURI CURENTE (cod 00.03+00.12)	70.700,00		70.700,00		20.824,00	17.685,00	18.373,00	13.818,00
0003	A. VENITURI FISCALE (cod 00.04+00.09+00.10+00.11)	57.815,00		57.815,00		17.484,00	14.239,00	14.098,00	11.994,00
0004	A1. IMPOZIT PE VENIT, PROFIT SI CASTIGURI DIN CAPITAL (cod 00.05+00.06+00.07)	26.380,00		26.380,00		6.717,00	6.499,00	6.721,00	6.443,00
0006	A1.2. IMPOZIT PE VENIT, PROFIT, SI CASTIGURI DIN CAPITAL DE LA PERSOANE FIZICE (cod 03.02+04.02)	26.380,00		26.380,00		6.717,00	6.499,00	6.721,00	6.443,00
0302	Impozit pe venit (cod 03.02.17+03.02.18)	329,00		329,00		61,00	96,00	111,00	61,00
030218	Impozitul pe veniturile din transferul proprietatilor imobiliare din patrimoniul personal	329,00		329,00		61,00	96,00	111,00	61,00
0402	Cote si sume defalcate din impozitul pe venit (cod 04.02.01+04.02.04)	26.051,00		26.051,00		6.656,00	6.403,00	6.610,00	6.382,00
040201	Cote defalcate din impozitul pe venit	24.560,00		24.560,00		6.283,00	6.030,00	6.237,00	6.010,00
040204	Sume alocate din cotele defalcate din impozitul pe venit pentru echilibrarea bugetelor locale	1.105,00		1.105,00		276,00	276,00	276,00	277,00
040205	Sume repartizate din Fondul la dispozitia Consiliului Judetean	386,00		386,00		97,00	97,00	97,00	95,00
0009	A3. IMPOZITE SI TAXE PE PROPRIETATE (cod 07.02)	14.882,00		14.882,00		5.979,00	3.575,00	3.433,00	1.895,00
0702	Impozite si taxe pe proprietate (cod 07.02.01+07.02.02+07.02.03+07.02.50)	14.882,00		14.882,00		5.979,00	3.575,00	3.433,00	1.895,00
070201	Impozit si taxa pe cladiri (cod 07.02.01.01+07.02.01.02)	12.465,00		12.465,00		4.787,00	3.046,00	2.889,00	1.743,00
07020101	Impozit pe cladiri de la persoane fizice *)	6.657,00		6.657,00		3.227,00	1.382,00	1.475,00	573,00
07020102	Impozit si taxa pe cladiri de la persoane juridice *)	5.808,00		5.808,00		1.560,00	1.664,00	1.414,00	1.170,00
070202	Impozit si taxa pe teren (cod 07.02.02.01+07.02.02.02+07.02.02.03)	2.190,00		2.190,00		1.114,00	463,00	461,00	152,00
07020201	Impozit pe terenuri de la persoane fizice *)	1.265,00		1.265,00		726,00	201,00	261,00	77,00
07020202	Impozit si taxa pe teren de la persoane juridice *)	535,00		535,00		296,00	114,00	125,00	75,00
07020203	Impozitul pe terenul din extravilan *) + Restante din anii anteriori din impozitul pe teren agricol	390,00		390,00		92,00	148,00	75,00	75,00

Cod	Denumire indicator	PREVEDERI ANUALE					PREVEDERI TRIMESTRIALE			
		Program 2023...	Influente +/-	Program 2023...	din care credite bugetare destinate stingerii platilor restante	Trim. I	Trim. II	Trim. III	Trim. IV	
070203	Taxe judiciare de timbru si alte taxe de timbru	227,00		227,00		78,00	66,00	83,00		
0010	A4. IMPOZITE SI TAXE PE BUNURI SI SERVICII (cod 11.02+12.02+15.02+16.02)	16.444,00		16.444,00		4.720,00	4.127,00	3.941,00	3.656,00	
1102	Sume defalcate din TVA (cod 11.02.01+11.02.02+11.02.05+11.02.06+11.02.09)	12.076,00		12.076,00		2.909,00	2.964,00	3.145,00	3.058,00	
110202	Sume defalcate din taxa pe valoarea adaugata pentru finantarea cheltuiilor descentralizate la nivelul comunelor, oraselor, municipiilor, sectoarelor si Municipiului Bucuresti	11.012,00		11.012,00		2.680,00	2.680,00	2.825,00	2.827,00	
110205	Sume defalcate din taxa pe valoarea adaugata pentru drumuri	25,00		25,00		6,00	6,00	6,00	7,00	
110206	Sume defalcate din taxa pe valoarea adaugata pentru echilibrarea bugetelor locale	810,00		810,00		166,00	221,00	257,00	166,00	
110209	Sume defalcate din taxa pe valoarea adaugata pentru finantarea invatamantului particular sau profesional acreditat	229,00		229,00		57,00	57,00	57,00	58,00	
1502	Taxe pe servicii specifice (cod 15.02.01+15.02.50)	3,00		3,00		1,00	1,00	1,00		
150201	Impozit pe spectacole	3,00		3,00		1,00	1,00	1,00		
1602	Taxe pe utilizarea bunurilor, autorizarea utilizarii bunurilor sau pe desfasurarea de activitati (cod 16.02.02+16.02.03+16.02.50)	4.365,00		4.365,00		1.810,00	1.162,00	795,00	598,00	
160202	Impozit pe mijloacele de transport (cod 16.02.02.01+16.02.02.02)	3.250,00		3.250,00		1.065,00	850,00	737,00	598,00	
16020201	Impozit pe mijloacele de transport detinute de persoane fizice *)	2.522,00		2.522,00		833,00	560,00	564,00	565,00	
16020202	Impozit pe mijloacele de transport detinute de persoane juridice *)	728,00		728,00		232,00	290,00	173,00	33,00	
160250	Alte taxe pe utilizarea bunurilor, autorizarea utilizarii bunurilor sau pe desfasurare de activitati	1.115,00		1.115,00		745,00	312,00	58,00		
0011	A6. ALTE IMPOZITE SI TAXE FISCALE (cod 18.02)	109,00		109,00		68,00	38,00	3,00		
1802	Alte impozite si taxe fiscale (cod 18.02.50)	109,00		109,00		68,00	38,00	3,00		
180250	Alte impozite si taxe	109,00		109,00		68,00	38,00	3,00		
0012	C. VENITURI NEFISCALE (cod 00.13+00.14)	12.885,00		12.885,00		3.340,00	3.446,00	4.275,00	1.824,00	
0013	C1. VENITURI DIN PROPRIETATE (cod 30.02+31.02)	4.489,00		4.489,00		1.442,00	1.379,00	1.197,00	471,00	
3002	Venituri din proprietate (cod 30.02.01+30.02.05+30.02.08+30.02.50)	4.489,00		4.489,00		1.442,00	1.379,00	1.197,00	471,00	
300205	Venituri din concesiuni si inchirieri (cod 30.02.05.30)	4.371,00		4.371,00		1.426,00	1.364,00	1.126,00	455,00	
30020501	Redevente miniere	215,00		215,00		54,00	54,00	54,00	53,00	
30020530	Alte venituri din concesiuni si inchirieri de catre institutiile publice	4.156,00		4.156,00		1.372,00	1.310,00	1.072,00	402,00	

Cod	Denumire indicator	PREVEDERI ANUALE				PREVEDERI TRIMESTRIALE			
		Program 2023...	Influente +/-	Program 2023...	din care credite bugetare destinate sfingerii platilor restante	Trim. I	Trim. II	Trim. III	Trim. IV
300208	Venituri din dividende (cod 30.02.08.02+ 30.02.08.03)	56,00		56,00				56,00	
30020802	Venituri din dividende de la alti platitori	56,00		56,00				56,00	
300250	Alte venituri din proprietate	62,00		62,00		15,00	15,00	15,00	16,00
0014	C2. VANZARI DE BUNURI SI SERVICII (cod 33.02+34.02+35.02+36.02+37.02)	8.396,00		8.396,00		1.898,00	2.067,00	3.078,00	1.353,00
3302	Venituri din prestari de servicii si alte activitati (cod33.02.08+33.02.10+33.02.12+33.02.24+33.02.27+33.02.28+33.02.33+33.02.50)	73,00		73,00		22,00	22,00	18,00	11,00
330210	Contributia parintilor sau sustinatorilor legali pentru intretinerea copiilor in crese	21,00		21,00		5,00	5,00	6,00	5,00
330228	Venituri din recuperarea cheltuielilor de judecata, imputatii si despagubiri	23,00		23,00		6,00	6,00	5,00	6,00
330250	Alte venituri din prestari de servicii si alte activitati	29,00		29,00		11,00	11,00	7,00	
3402	Venituri din taxe administrative, eliberari permise (cod34.02.02+34.02.50)	255,00		255,00		51,00		204,00	
340202	Taxe extrajudiciare de timbru	255,00		255,00		51,00		204,00	
3502	Amenzi, penalitati si confiscari (cod 35.02.01 la 35.02.03+35.02.50)	1.391,00		1.391,00		336,00	460,00	410,00	185,00
350201	Venituri din amenzi si alte sanctiuni aplicate potrivit dispozitiilor legale (cod 35.02.01.02)	573,00		573,00		98,00	196,00	181,00	98,00
35020102	Venituri din amenzi si alte sanctiuni aplicate de catre alte institutii de specialitate	573,00		573,00		98,00	196,00	181,00	98,00
350250	Alte amenzi, penalitati si confiscari	818,00		818,00		238,00	264,00	229,00	87,00
3602	Diverse venituri (cod36.02.01+36.02.05+36.02.06+36.02.07+36.02.11+36.02.14+36.02.22+36.02.23+36.02.31+36.02.32+36.02.47+36.02.50)	6.677,00		6.677,00		1.489,00	1.585,00	2.446,00	1.157,00
360206	Taxe speciale	6.677,00		6.677,00		1.489,00	1.585,00	2.446,00	1.157,00
370203	Varsaminte din sectiunea de functionare pentru finantarea sectiunii de dezvoltare a bugetului local (cu semnul minus)	-4.467,00	4.287,00	-180,00				-180,00	
370204	Varsaminte din sectiunea de functionare	4.467,00	-4.287,00	180,00				180,00	
0015	II. VENITURI DIN CAPITAL (cod 39.02)	29,00		29,00			29,00		
3902	Venituri din valorificarea unor bunuri (cod39.02.01+39.02.03+39.02.04+39.02.07+39.02.10)	29,00		29,00			29,00		
390201	Venituri din valorificarea unor bunuri ale institutiilor publice	29,00		29,00			29,00		
0017	IV. SUBVENTII (cod 00.18)	171.046,00	12.876,00	183.922,00		166.516,00	3.103,00	503,00	13.800,00
0018	SUBVENTII DE LA ALTE NIVELE ALE ADMINISTRATIEI PUBLICE (cod 42.02+43.02)	171.046,00	12.876,00	183.922,00		166.516,00	3.103,00	503,00	13.800,00

Cod	Denumire indicator	PREVEDERIANUALE				PREVEDERI TRIMESTRIALE			
		Program 2023...	Influente +/-	Program 2023...	din care credite bugetare destinate sîngerii platilor restante	Trim. I	Trim. II	Trim. III	Trim. IV
4202	Subventii de la bugetul de stat (cod42.02.01+42.02.05+42.02.10+42.02.12 la 42.02.18+42.02.20+42.02.21+42.02.28+42.02.29+42.02.32 la 42.02.36+42.02.40 la 42.02.42+42.02.44 la 42.02.45+42.02.51+42.02.52+42.02.54+42.02.55+420262+420265 la 420267+420269+	170.726,00	12.876,00	183.602,00		166.516,00	2.947,00	344,00	13.795,00
420205	Planuri si regulamente de urbanism	340,00		340,00		60,00			280,00
420234	Subventii pentru acordarea ajutorului pentru incalzirea locuintei si a suplimentului pentru energie alocate pentru consumul de combustibili solizi si/sau petrolieri	48,00		48,00		30,00	6,00	6,00	6,00
420241	Subventii din bugetul de stat pentru finantarea sanatatii	44,00		44,00		15,00	15,00		14,00
420242	Sume primite de administratiile locale în cadrul programelor FEGA implementate de APIA	312,00	84,00	396,00					396,00
420265	Finantarea Programului National de Dezvoltare Locala	7.973,00		7.973,00		7.973,00			
420266	Subventii din bugetul de stat alocate conform contractelor încheiate cu directiile de sanatate publica	1.251,00		1.251,00		308,00	308,00	328,00	307,00
420269	Subventii de la bugetul de stat catre bugetele locale necesare sustinerii derularii proiectelor finantate din fonduri externe nerambursabile (FEN) postaderare aferete perioadei de programare 2014-2020****)	117,00		117,00		23,00	94,00		
420286	Subventii de la bugetul de stat catre bugetele locale pentru decontarea serviciilor aferente masurilor de prevenire si combatere a atacurilor exemplarelor de urs brun	17,00		17,00			7,00	10,00	
420288	Alocari de sume din PNRR aferente asistentei financiare nerambursabile (cod 42.02.88 01 la 42.02.88.03)	4.281,00	12.115,00	16.396,00		4.281,00			12.115,00
42028801	Fonduri europene nerambursabile	3.597,00	10.181,00	13.778,00		3.597,00			10.181,00
42028803	Sume aferente TVA	684,00	1.934,00	2.618,00		684,00			1.934,00
420289	Alocari de sume din PNRR aferente componentei împrumuturi (cod 42.02.89.01 la 42.02.89.03)	156.343,00	677,00	157.020,00		153.826,00	2.517,00		677,00
42028901	Fonduri din împrumut rambursabil	131.394,00	569,00	131.963,00		129.279,00	2.115,00		569,00
42028903	Sume aferente TVA	24.949,00	108,00	25.057,00		24.547,00	402,00		108,00
4302	Subventii de la alte administratii (cod43.02.01+43.02.04+43.02.07+43.02.08+43.02.20+43.02.21+43.02.23+43.02.24+43.02.28+43.02.29+43.02.30+43.02.31+43.02.34)	320,00		320,00			156,00	159,00	5,00
430234	Sume alocate din bugetul ANCPDI pentru finantarea lucrarilor de inregistrare sistematica din cadrul Programului national de cadastru si carte funciara	320,00		320,00			156,00	159,00	5,00
4802	Sume primite de la UE/alti donatori in contul platilor efectuate si prefinantari aferente cadrului financiar 2014-2020 (cod 48.02.01 la cod 48.02.05+48.02.11+48.02.12+48.02.15+48.02.19)	25.924,00		25.924,00		25.233,00	691,00		

Cod	Denumire indicator	PREVEDERI ANUALE				PREVEDERI TRIMESTRIALE			
		Program 2023...	Influente +/-	Program 2023...	din care credite bugetare destinate stingerii platilor restante	Trim. I	Trim. II	Trim. III	Trim. IV
480201	Fondul European de Dezvoltare Regionala (FEDR) (cod 48.02.01.01+48.02.01.02+48.02.01.03)	25.791,00		25.791,00		25.174,00	617,00		
48020101	Sume primite în contul platilor efectuate în anul curent	25.791,00		25.791,00		25.174,00	617,00		
480202	Fondul Social European (FSE) (cod 48.02.02.01+48.02.02.02+48.02.02.03)	133,00		133,00		59,00	74,00		
48020202	Sume primite în contul platilor efectuate în anii anteriori	133,00		133,00		59,00	74,00		
4902	TOTAL CHELTUIELI (cod 50.02 + 59.02 + 63.02 + 70.02 + 74.02 + 79.02)	274.000,00	12.876,00	286.876,00		215.182,00	25.065,00	19.021,00	27.618,00
F	SECTIUNEA DE FUNCTIONARE (cod 01+79+85)	68.225,00	4.371,00	72.596,00		21.177,00	18.177,00	18.696,00	14.546,00
01F	CHELTUIELI CURENTE (cod 10+20+30+40+50+51SF+55SF+57+59)	67.832,00	4.371,00	72.203,00		20.933,00	18.274,00	18.450,00	14.546,00
10	TITLUL I CHELTUIELI DE PERSONAL (cod 10.01+10.02+10.03)	21.017,00		21.017,00		5.307,00	5.118,00	5.172,00	5.420,00
20	TITLUL II BUNURI SI SERVICII (cod 20.01 la 20.06+20.09 la 20.16+20.18 la 20.25+20.27+20.30)	31.605,00	1.987,00	33.592,00		11.440,00	8.664,00	8.346,00	5.142,00
30	TITLUL III DOBANZI (cod 30.01 la 30.03)	236,00		236,00		121,00		115,00	
40	TITLUL IV SUBVENTII (cod 40.03+40.20+40.30)	4.754,00	1.500,00	6.254,00		1.380,00	1.742,00	1.632,00	1.500,00
51F	TITLUL VI TRANSFERURI INTRE UNITATI ALE ADMINISTRATIEI PUBLICE (cod 51.01)	2.104,00	800,00	2.904,00		653,00	588,00	840,00	823,00
55F	TITLUL VII ALTE TRANSFERURI (cod 55.01+ 55.02)	229,00		229,00		57,00	57,00	57,00	58,00
57	TITLUL IX ASISTENTA SOCIALA (cod 57.02)	4.650,00	84,00	4.734,00		1.088,00	1.276,00	1.239,00	1.131,00
59	TITLUL X ALTE CHELTUIELI (cod 59.01 + 59.02 + 59.08 +59.11 +59.12 +59.15 +59.17 +59.20+59.22 +59.25 +59.30+59.35)	3.237,00		3.237,00		887,00	829,00	1.049,00	472,00
79F	OPERATIUNI FINANCIARE (cod 80+81)	556,00		556,00		278,00		278,00	
81F	TITLUL XVI RAMBURSARI DE CREDITE (cod 81.01+81.02)	556,00		556,00		278,00		278,00	
D	SECTIUNEA DE DEZVOLTARE (cod 51+55+56+70+79+84+85)	205.775,00	8.505,00	214.280,00		194.005,00	6.878,00	325,00	13.072,00
51D	TITLUL VI TRANSFERURI INTRE UNITATI ALE ADMINISTRATIEI PUBLICE (cod 51.02)	4.287,00	-4.287,00						
58	TITLUL X Proiecte cu finantare din fonduri externe nerambursabile aferente cadrului financiar 2014-2020 (cod 58.01 la 58.05+58.11+58.12+58.15+58.16+58.30)	27.888,00		27.888,00		26.688,00	1.200,00		
60	Titlul XII Proiecte cu finantare din sumele reprezentând asistenta financiara nerambursabila aferenta PNRR (cod 60.01 la 60.03)	4.281,00	12.115,00	16.396,00		4.281,00			12.115,00
61	Titlul XIII Proiecte cu finantare din sumele aferente	156.343,00	677,00	157.020,00		153.826,00	2.517,00		677,00

Cod	Denumire indicator	PREVEDERI ANUALE				PREVEDERI TRIMESTRIALE			
		Program 2023...	Influente +/-	Program 2023...	din care credite bugetare destinate sfințirii platilor restante	Trim. I	Trim. II	Trim. III	Trim. IV
	componentei de împrumuturi a PNRR (cod 61.01 la 61.03)								
70	CHELTUIELI DE CAPITAL (cod 71+72+75)	12.976,00		12.976,00		9.210,00	3.161,00	325,00	280,00
71	TITLUL XII ACTIVE NEFINANCIARE (cod 71.01 + 71.03)	12.976,00		12.976,00		9.210,00	3.161,00	325,00	280,00
51	TITLUL VI TRANSFERURI ÎNTRU UNITĂȚI ALE ADMINISTRAȚIEI PUBLICE (cod 51.01+51.02)	6.391,00	-3.487,00	2.904,00		653,00	588,00	840,00	823,00
55	TITLUL VII ALTE TRANSFERURI (cod 55.01)	229,00		229,00		57,00	57,00	57,00	58,00
5501	TITLUL VII ALTE TRANSFERURI (cod 55.01)	229,00		229,00		57,00	57,00	57,00	58,00
79	OPERATIUNI FINANCIARE (cod 81)	556,00		556,00		278,00		278,00	
81	TITLUL XVI RAMBURSARI DE CREDITE	556,00		556,00		278,00		278,00	
85	TITLUL XIX PLATI EFECTUATE ÎN ANII PRECEDENȚI ȘI RECUPERATE ÎN ANUL CURENT (85.01)	-163,00		-163,00		-34,00	-97,00	-32,00	
01	A. CHELTUIELILE CURENTE (10+20+30+40+50+51+55+56+57+59)	260.631,00	12.876,00	273.507,00		205.728,00	21.991,00	18.450,00	27.338,00
5002	Partea I-a SERVICII PUBLICE GENERALE (cod 51.02+54.02+55.02+56.02)	33.160,00		33.160,00		19.359,00	5.243,00	4.192,00	4.366,00
F	SECȚIUNEA DE FUNCȚIONARE (cod 01+79+85)	18.048,00		18.048,00		5.253,00	4.517,00	4.192,00	4.086,00
01F	CHELTUIELI CURENTE (cod 10+20+30+40+50+51SF+55SF+57+59)	18.171,00		18.171,00		5.271,00	4.590,00	4.224,00	4.086,00
10	TITLUL I CHELTUIELI DE PERSONAL (cod 10.01+10.02+10.03)	13.752,00		13.752,00		3.441,00	3.391,00	3.397,00	3.523,00
20	TITLUL II BUNURI ȘI SERVICII (cod 20.01 la 20.06+20.09 la 20.16+20.18 la 20.25+20.27+20.30)	3.959,00		3.959,00		1.667,00	1.098,00	664,00	530,00
30	TITLUL III DOBANZI (cod 30.01 la 30.03)	236,00		236,00		121,00		115,00	
59	TITLUL X ALTE CHELTUIELI (cod 59.01 + 59.02 + 59.08 +59.11 +59.12 +59.15 +59.17 +59.20+59.22 +59.25 +59.30+59.35)	224,00		224,00		42,00	101,00	48,00	33,00
D	SECȚIUNEA DE DEZVOLTARE (cod 51+55+56+70+79+84+85)	15.112,00		15.112,00		14.106,00	726,00		280,00
58	TITLUL X Proiecte cu finanțare din fonduri externe nerambursabile aferente cadrului financiar 2014-2020 (cod 58.01 la 58.05+58.11+58.12+58.15+58.16+58.30)	785,00		785,00		59,00	726,00		
61	Titlul XIII Proiecte cu finanțare din sumele aferente componentei de împrumuturi a PNRR (cod 61.01 la 61.03)	13.802,00		13.802,00		13.802,00			
70	CHELTUIELI DE CAPITAL (cod 71+72+75)	525,00		525,00		245,00			280,00
71	TITLUL XII ACTIVE NEFINANCIARE (cod 71.01 + 71.03)	525,00		525,00		245,00			280,00
85	TITLUL XIX PLATI EFECTUATE ÎN ANII PRECEDENȚI ȘI RECUPERATE ÎN ANUL CURENT (85.01)	-123,00		-123,00		-18,00	-73,00	-32,00	
01	A. CHELTUIELILE CURENTE	32.758,00		32.758,00		19.132,00	5.316,00	4.224,00	4.086,00

Cod	Denumire indicator	PREVEDERI ANUALE				PREVEDERI TRIMESTRIALE			
		Program 2023...	Influente +/-	Program 2023...	din care credite bugetare destinate stingerii platilor restante	Trim. I	Trim. II	Trim. III	Trim. IV
	(10+20+30+40+50+51+55+56+57+59)								
5102	Autoritati publice si actiuni externe (cod 51.02.01)	29.311,00		29.311,00		17.976,00	4.312,00	3.389,00	3.634,00
F	SECTIUNEA DE FUNCTIONARE (cod 01+79+85)	14.205,00		14.205,00		3.876,00	3.586,00	3.389,00	3.354,00
01F	CHELTUIELI CURENTE (cod 10+20+30+40+50+51SF+55SF+57+59)	14.293,00		14.293,00		3.894,00	3.645,00	3.400,00	3.354,00
10	TITLUL I CHELTUIELI DE PERSONAL (cod 10.01+10.02+10.03)	11.203,00		11.203,00		2.844,00	2.700,00	2.754,00	2.905,00
20	TITLUL II BUNURI SI SERVICII (cod 20.01 la 20.06+20.09 la 20.16+20.18 la 20.25+20.27+20.30)	2.934,00		2.934,00		1.026,00	859,00	616,00	434,00
59	TITLUL X ALTE CHELTUIELI (cod 59.01 + 59.02 + 59.08 +59.11 +59.12 +59.15 +59.17 +59.20+59.22 +59.25 +59.30+59.35)	156,00		156,00		24,00	87,00	30,00	15,00
D	SECTIUNEA DE DEZVOLTARE (cod 51+55+56+70+79+84+85)	15.106,00		15.106,00		14.100,00	726,00		280,00
58	TITLUL X Proiecte cu finantare din fonduri externe nerambursabile aferente cadrului financiar 2014-2020 (cod 58.01 la 58.05+58.11+58.12+58.15+58.16+58.30)	785,00		785,00		59,00	726,00		
61	Titlul XIII Proiecte cu finantare din sumele aferente componentei de împrumuturi a PNRR (cod 61.01 la 61.03)	13.802,00		13.802,00		13.802,00			
70	CHELTUIELI DE CAPITAL (cod 71+72+75)	519,00		519,00		239,00			280,00
71	TITLUL XII ACTIVE NEFINANCIARE (cod 71.01 + 71.03)	519,00		519,00		239,00			280,00
85	TITLUL XIX PLATI EFECTUATE IN ANII PRECEDENTI SI RECUPERATE IN ANUL CURENT (85.01)	-88,00		-88,00		-18,00	-59,00	-11,00	
01	A. CHELTUIELILE CURENTE (10+20+30+40+50+51+55+56+57+59)	28.880,00		28.880,00		17.755,00	4.371,00	3.400,00	3.354,00
510201	Autoritati executive si legislative (cod 51.02.01.03)	29.311,00		29.311,00		17.976,00	4.312,00	3.389,00	3.634,00
51020103	Autoritati executive	29.311,00		29.311,00		17.976,00	4.312,00	3.389,00	3.634,00
5402	Alte servicii publice generale (cod 54.02.05 la 54.02.07+54.02.10+54.02.50)	3.613,00		3.613,00		1.262,00	931,00	688,00	732,00
F	SECTIUNEA DE FUNCTIONARE (cod 01+79+85)	3.607,00		3.607,00		1.256,00	931,00	688,00	732,00
01F	CHELTUIELI CURENTE (cod 10+20+30+40+50+51SF+55SF+57+59)	3.642,00		3.642,00		1.256,00	945,00	709,00	732,00
10	TITLUL I CHELTUIELI DE PERSONAL (cod 10.01+10.02+10.03)	2.549,00		2.549,00		597,00	691,00	643,00	618,00
20	TITLUL II BUNURI SI SERVICII (cod 20.01 la 20.06+20.09 la 20.16+20.18 la 20.25+20.27+20.30)	1.025,00		1.025,00		641,00	240,00	48,00	96,00
59	TITLUL X ALTE CHELTUIELI (cod 59.01 + 59.02 + 59.08 +59.11 +59.12 +59.15 +59.17 +59.20+59.22 +59.25 +59.30+59.35)	68,00		68,00		18,00	14,00	18,00	18,00

Cod	Denumire indicator	PREVEDERI ANUALE				PREVEDERI TRIMESTRIALE			
		Program 2023...	Influente +/-	Program 2023...	din care credite bugetare destinate sfințirii platilor restante	Trim. I	Trim. II	Trim. III	Trim. IV
D	SECȚIUNEA DE DEZVOLTARE (cod 51+55+56+70+79+84+85)	6,00		6,00		6,00			
70	CHELTUIELI DE CAPITAL (cod 71+72+75)	6,00		6,00		6,00			
71	TITLUL XII ACTIVE NEFINANCIARE (cod 71.01 + 71.03)	6,00		6,00		6,00			
85	TITLUL XIX PLATI EFECTUATE IN ANII PRECEDENTI SI RECUPERATE IN ANUL CURENT (85.01)	-35,00		-35,00			-14,00	-21,00	
01	A. CHELTUIELILE CURENTE (10+20+30+40+50+51+55+56+57+59)	3.642,00		3.642,00		1.266,00	945,00	709,00	732,00
540210	Servicii publice comunitare de evidenta a persoanelor	1.200,00		1.200,00		316,00	338,00	268,00	278,00
540250	Alte servicii publice generale	2.413,00		2.413,00		946,00	593,00	420,00	454,00
5502	Tranzactii privind datoria publica si imprumuturi	236,00		236,00		121,00		115,00	
F	SECȚIUNEA DE FUNCTIONARE (cod 01+79+85)	236,00		236,00		121,00		115,00	
01F	CHELTUIELI CURENTE (cod 10+20+30+40+50+51SF+55SF+57+59)	236,00		236,00		121,00		115,00	
30	TITLUL III DOBANZI (cod 30.01 la 30.03)	236,00		236,00		121,00		115,00	
01	A. CHELTUIELILE CURENTE (10+20+30+40+50+51+55+56+57+59)	236,00		236,00		121,00		115,00	
5902	Partea a II-a APARARE, ORDINE PUBLICA SI SIGURANTA NATIONALA (cod 60.02+61.02)	2.594,00		2.594,00		764,00	503,00	601,00	726,00
F	SECȚIUNEA DE FUNCTIONARE (cod 01+79+85)	2.594,00		2.594,00		764,00	503,00	601,00	726,00
01F	CHELTUIELI CURENTE (cod 10+20+30+40+50+51SF+55SF+57+59)	2.626,00		2.626,00		774,00	525,00	601,00	726,00
10	TITLUL I CHELTUIELI DE PERSONAL (cod 10.01+10.02+10.03)	2.363,00		2.363,00		644,00	450,00	583,00	686,00
20	TITLUL II BUNURI SI SERVICII (cod 20.01 la 20.06+20.09 la 20.16+20.18 la 20.25+20.27+20.30)	263,00		263,00		130,00	75,00	18,00	40,00
85	TITLUL XIX PLATI EFECTUATE IN ANII PRECEDENTI SI RECUPERATE IN ANUL CURENT (85.01)	-32,00		-32,00		-10,00	-22,00		
01	A. CHELTUIELILE CURENTE (10+20+30+40+50+51+55+56+57+59)	2.626,00		2.626,00		774,00	525,00	601,00	726,00
6102	Ordine publica si siguranta nationala (cod 61.02.03+61.02.05+61.02.50)	2.594,00		2.594,00		764,00	503,00	601,00	726,00
F	SECȚIUNEA DE FUNCTIONARE (cod 01+79+85)	2.594,00		2.594,00		764,00	503,00	601,00	726,00
01F	CHELTUIELI CURENTE (cod 10+20+30+40+50+51SF+55SF+57+59)	2.626,00		2.626,00		774,00	525,00	601,00	726,00
10	TITLUL I CHELTUIELI DE PERSONAL (cod 10.01+10.02+10.03)	2.363,00		2.363,00		644,00	450,00	583,00	686,00
20	TITLUL II BUNURI SI SERVICII (cod 20.01 la 20.06+20.09)	263,00		263,00		130,00	75,00	18,00	40,00

Cod	Denumire indicator	PREVEDERI ANUALE				PREVEDERI TRIMESTRIALE			
		Program 2023...	Influente +/-	Program 2023...	din care credite bugetare destinate stingerii platilor restante	Trim. I	Trim. II	Trim. III	Trim. IV
	la 20.16+20.18 la 20.25+20.27+20.30)								
85	TITLUL XIX PLATI EFECTUATE IN ANII PRECEDENTI SI RECUPERATE IN ANUL CURENT (85.01)	-32,00		-32,00		-10,00	-22,00		
01	A. CHELTUIELILE CURENTE (10+20+30+40+50+51+55+56+57+59)	2.626,00		2.626,00		774,00	525,00	601,00	726,00
610203	Ordine publica (cod 61.02.03.04)	2.579,00		2.579,00		758,00	499,00	597,00	725,00
61020304	Politie locala	2.579,00		2.579,00		758,00	499,00	597,00	725,00
610205	Protectie civila si protectia contra incendiilor (protectie civila nonmilitara)	15,00		15,00		6,00	4,00	4,00	1,00
6302	Partea a III-a CHELTUIELI SOCIAL-CULTURALE (cod 65.02+66.02+67.02+68.02)	142.440,00	9.389,00	151.829,00		121.286,00	6.631,00	6.134,00	17.778,00
F	SECTIUNEA DE FUNCTIONARE (cod 01+79+85)	23.137,00	884,00	24.021,00		6.351,00	6.550,00	6.134,00	4.986,00
01F	CHELTUIELI CURENTE (cod 10+20+30+40+50+51SF+55SF+57+59)	23.137,00	884,00	24.021,00		6.351,00	6.550,00	6.134,00	4.986,00
10	TITLUL I CHELTUIELI DE PERSONAL (cod 10.01+10.02+10.03)	4.902,00		4.902,00		1.222,00	1.277,00	1.192,00	1.211,00
20	TITLUL II BUNURI SI SERVICII (cod 20.01 la 20.06+20.09 la 20.16+20.18 la 20.25+20.27+20.30)	8.402,00		8.402,00		2.525,00	2.665,00	1.852,00	1.360,00
51F	TITLUL VI TRANSFERURI INTRE UNITATI ALE ADMINISTRATIEI PUBLICE (cod 51.01)	1.998,00	800,00	2.798,00		619,00	560,00	819,00	800,00
55F	TITLUL VII ALTE TRANSFERURI (cod 55.01+ 55.02)	229,00		229,00		57,00	57,00	57,00	58,00
57	TITLUL IX ASISTENTA SOCIALA (cod 57.02)	4.650,00	84,00	4.734,00		1.088,00	1.276,00	1.239,00	1.131,00
59	TITLUL X ALTE CHELTUIELI (cod 59.01 + 59.02 + 59.08 +59.11 +59.12 +59.15 +59.17 +59.20+59.22 +59.25 +59.30+59.35)	2.956,00		2.956,00		840,00	715,00	975,00	426,00
D	SECTIUNEA DE DEZVOLTARE (cod 51+55+56+70+79+84+85)	119.303,00	8.505,00	127.808,00		114.935,00	81,00		12.792,00
51D	TITLUL VI TRANSFERURI INTRE UNITATI ALE ADMINISTRATIEI PUBLICE (cod 51.02)	4.287,00	-4.287,00						
60	Titlul XII Proiecte cu finantare din sumele reprezentând asistenta financiara nerambursabila aferenta PNRR (cod 60.01 la 60.03)	1.026,00	12.115,00	13.141,00		1.026,00			12.115,00
61	Titlul XIII Proiecte cu finantare din sumele aferente componentei de împrumuturi a PNRR (cod 61.01 la 61.03)	112.690,00	677,00	113.367,00		112.690,00			677,00
70	CHELTUIELI DE CAPITAL (cod 71+72+75)	1.300,00		1.300,00		1.219,00	81,00		
71	TITLUL XII ACTIVE NEFINANCIARE (cod 71.01 + 71.03)	1.300,00		1.300,00		1.219,00	81,00		
51	TITLUL VI TRANSFERURI INTRE UNITATI ALE ADMINISTRATIEI PUBLICE (cod 51.01+51.02)	6.285,00	-3.487,00	2.798,00		619,00	560,00	819,00	800,00

Cod	Denumire indicator	PREVEDERI ANUALE					PREVEDERI TRIMESTRIALE			
		Program 2023...	Influente +/-	Program 2023...	din care credite bugetare destinate stingerii platilor restante	Trim. I	Trim. II	Trim. III	Trim. IV	
55	TITLUL VII ALTE TRANSFERURI (cod 55.01)	229,00		229,00		57,00	57,00	57,00	58,00	
5501	TITLUL VII ALTE TRANSFERURI (cod 55.01)	229,00		229,00		57,00	57,00	57,00	58,00	
01	A. CHELTUIELILE CURENTE (10+20+30+40+50+51+55+56+57+59)	141.140,00	9.389,00	150.529,00		120.067,00	6.560,00	6.134,00	17.778,00	
6502	Invatamant (cod 65.02.03 la 65.02.05+65.02.07+65.02.11+65.02.12+65.02.50)	82.936,00	12.876,00	95.812,00		76.019,00	2.768,00	2.019,00	15.006,00	
F	SECTIUNEA DE FUNCTIONARE (cod 01+79+85)	9.339,00	84,00	9.423,00		2.422,00	2.768,00	2.019,00	2.214,00	
01F	CHELTUIELI CURENTE (cod 10+20+30+40+50+51SF+55SF+57+59)	9.339,00	84,00	9.423,00		2.422,00	2.768,00	2.019,00	2.214,00	
10	TITLUL I CHELTUIELI DE PERSONAL (cod 10.01+10.02+10.03)	139,00		139,00		37,00	49,00	21,00	32,00	
20	TITLUL II BUNURI SI SERVICII (cod 20.01 la 20.06+20.09 la 20.16+20.18 la 20.25+20.27+20.30)	6.767,00		6.767,00		1.844,00	2.193,00	1.472,00	1.258,00	
55F	TITLUL VII ALTE TRANSFERURI (cod 55.01+ 55.02)	229,00		229,00		57,00	57,00	57,00	58,00	
57	TITLUL IX ASISTENTA SOCIALA (cod 57.02)	528,00	84,00	612,00		54,00	54,00	54,00	450,00	
59	TITLUL X ALTE CHELTUIELI (cod 59.01 + 59.02 + 59.08 +59.11 +59.12 +59.15 +59.17 +59.20+59.22 +59.25 +59.30+59.35)	1.676,00		1.676,00		430,00	415,00	415,00	416,00	
D	SECTIUNEA DE DEZVOLTARE (cod 51+55+56+70+79+84+85)	73.597,00	12.792,00	86.389,00		73.597,00			12.792,00	
60	Titlul XII Proiecte cu finantare din sumele reprezentând asistenta financiara nerambursabila aferenta PNRR (cod 60.01 la 60.03)	1.026,00	12.115,00	13.141,00		1.026,00			12.115,00	
61	Titlul XIII Proiecte cu finantare din sumele aferente componentei de imprumuturi a PNRR (cod 61.01 la 61.03)	72.566,00	677,00	73.243,00		72.566,00			677,00	
70	CHELTUIELI DE CAPITAL (cod 71+72+75)	5,00		5,00		5,00				
71	TITLUL XII ACTIVE NEFINANCIARE (cod 71.01 + 71.03)	5,00		5,00		5,00				
55	TITLUL VII ALTE TRANSFERURI (cod 55.01)	229,00		229,00		57,00	57,00	57,00	58,00	
5501	TITLUL VII ALTE TRANSFERURI (cod 55.01)	229,00		229,00		57,00	57,00	57,00	58,00	
01	A. CHELTUIELILE CURENTE (10+20+30+40+50+51+55+56+57+59)	82.931,00	12.876,00	95.807,00		76.014,00	2.768,00	2.019,00	15.006,00	
650204	Invatamant secundar (cod 65.02.04.01 la 65.02.04.03)	81.558,00		81.558,00		75.720,00	2.429,00	1.778,00	1.631,00	
65020401	Învatamânt secundar inferior	59.242,00		59.242,00		55.591,00	1.537,00	1.061,00	1.053,00	
65020402	Învatamânt secundar superior	22.316,00		22.316,00		20.129,00	892,00	717,00	578,00	
650250	Alte cheltuieli în domeniul Învatamântului	1.333,00	12.876,00	14.209,00		285,00	329,00	230,00	13.365,00	
6602	Sanatate (cod 66.02.06+66.02.08+66.02.50)	33.688,00	-4.287,00	29.301,00		28.219,00	362,00	376,00	344,00	
F	SECTIUNEA DE FUNCTIONARE (cod 01+79+85)	1.444,00		1.444,00		362,00	362,00	376,00	344,00	

Cod	Denumire indicator	PREVEDERILE ANUALE				PREVEDERILE TRIMESTRIALE			
		Program 2023...	Influente +/-	Program 2023...	din care credite bugetare destinate stingerii platilor restante	Trim. I	Trim. II	Trim. III	Trim. IV
01F	CHELTUIELI CURENTE (cod 10+20+30+40+50+51SF+55SF+57+59)	1.444,00		1.444,00		362,00	362,00	376,00	344,00
10	TITLUL I CHELTUIELI DE PERSONAL (cod 10.01+10.02+10.03)	1.410,00		1.410,00		355,00	359,00	355,00	341,00
20	TITLUL II BUNURI SI SERVICII (cod 20.01 la 20.06+20.09 la 20.16+20.18 la 20.25+20.27+20.30)	34,00		34,00		7,00	3,00	21,00	3,00
D	SECTIUNEA DE DEZVOLTARE (cod 51+55+56+70+79+84+85)	32.144,00	-4.287,00	27.857,00		27.857,00			
51D	TITLUL VI TRANSFERURI INTRE UNITATI ALE ADMINISTRATIEI PUBLICE (cod 51.02)	4.287,00	-4.287,00						
61	Titlul XIII Proiecte cu finantare din sumele aferente componentei de împrumuturi a PNRR (cod 61.01 la 61.03)	27.857,00		27.857,00		27.857,00			
51	TITLUL VI TRANSFERURI INTRE UNITATI ALE ADMINISTRATIEI PUBLICE (cod 51.01+51.02)	4.287,00	-4.287,00						
01	A. CHELTUIELILE CURENTE (10+20+30+40+50+51+55+56+57+59)	33.588,00	-4.287,00	29.301,00		28.219,00	362,00	376,00	344,00
660206	Servicii medicale in unitati sanitare cu paturi (cod 66.02.06.01+66.02.06.03)	32.144,00	-4.287,00	27.857,00		27.857,00			
66020601	Spitale generale	32.144,00	-4.287,00	27.857,00		27.857,00			
660208	Servicii de sanatate publica	1.384,00		1.384,00		345,00	345,00	364,00	330,00
660250	Alte cheltuieli in domeniul sanatatii (cod 66.02.50.50)	60,00		60,00		17,00	17,00	12,00	14,00
66025050	Alte institutii si actiuni sanitare	60,00		60,00		17,00	17,00	12,00	14,00
6702	Cultura, recreere si religie (cod 67.02.03+67.02.05+67.02.06+67.02.50)	16.176,00	800,00	16.976,00		14.289,00	702,00	1.043,00	942,00
F	SECTIUNEA DE FUNCTIONARE (cod 01+79+85)	2.614,00	800,00	3.414,00		808,00	621,00	1.043,00	942,00
01F	CHELTUIELI CURENTE (cod 10+20+30+40+50+51SF+55SF+57+59)	2.614,00	800,00	3.414,00		808,00	621,00	1.043,00	942,00
10	TITLUL I CHELTUIELI DE PERSONAL (cod 10.01+10.02+10.03)	255,00		255,00		77,00	44,00	57,00	77,00
20	TITLUL II BUNURI SI SERVICII (cod 20.01 la 20.06+20.09 la 20.16+20.18 la 20.25+20.27+20.30)	281,00		281,00		102,00	17,00	107,00	55,00
51F	TITLUL VI TRANSFERURI INTRE UNITATI ALE ADMINISTRATIEI PUBLICE (cod 51.01)	1.998,00	800,00	2.798,00		619,00	560,00	819,00	800,00
59	TITLUL X ALTE CHELTUIELI (cod 59.01 + 59.02 + 59.08 +59.11 +59.12 +59.15 +59.17 +59.20+59.22 +59.25 +59.30+59.35)	80,00		80,00		10,00		60,00	10,00
D	SECTIUNEA DE DEZVOLTARE (cod 51+55+56+70+79+84+85)	13.562,00		13.562,00		13.481,00	81,00		
61	Titlul XIII Proiecte cu finantare din sumele aferente	12.267,00		12.267,00		12.267,00			

Cod	Denumire indicator	PREVEDERI ANUALE				PREVEDERI TRIMESTRIALE			
		Program 2023...	Influente +/-	Program 2023...	din care credite bugetare destinate stingerii platilor restante	Trim. I	Trim. II	Trim. III	Trim. IV
	componentei de împrumuturi a PNRR (cod 61.01 la 61.03)								
70	CHELTUIELI DE CAPITAL (cod 71+72+75)	1.295,00		1.295,00		1.214,00	81,00		
71	TITLUL XII ACTIVE NEFINANCIARE (cod 71.01 + 71.03)	1.295,00		1.295,00		1.214,00	81,00		
51	TITLUL VI TRANSFERURI ÎNTRU UNITĂȚI ALE ADMINISTRĂȚIEI PUBLICE (cod 51.01+51.02)	1.998,00	800,00	2.798,00		619,00	560,00	819,00	800,00
01	A. CHELTUIELILE CURENTE (10+20+30+40+50+51+55+56+57+59)	14.881,00	800,00	15.881,00		13.075,00	621,00	1.043,00	942,00
670203	Servicii culturale (cod 67.02.03.02 la 67.02.03.08+67.02.03.12+67.02.03.30)	13.066,00		13.066,00		12.836,00	61,00	79,00	90,00
67020302	Biblioteci publice comunale, orasenesti, municipale	349,00		349,00		119,00	61,00	79,00	90,00
67020312	Consolidarea si restaurarea monumentelor istorice	12.717,00		12.717,00		12.717,00			
670205	Servicii recreative si sportive (cod 67.02.05.01 la 67.02.05.03)	2.873,00	800,00	3.673,00		1.393,00	641,00	839,00	800,00
67020501	Sport	2.018,00	800,00	2.818,00		619,00	560,00	839,00	800,00
67020502	Tineret	10,00		10,00		10,00			
67020503	Intretinere gradini publice, parcuri, zone verzi, baze sportive si de agrement	845,00		845,00		764,00	81,00		
670250	Alte servicii în domeniile culturii, recreerii si religiei	237,00		237,00		60,00		125,00	52,00
6802	Asigurari si asistenta sociala (cod 68.02.04+68.02.05+68.02.06+68.02.10+68.02.11+68.02.12+68.02.15+68.02.50)	9.740,00		9.740,00		2.759,00	2.799,00	2.696,00	1.486,00
F	SECTIUNEA DE FUNCTIONARE (cod 01+79+85)	9.740,00		9.740,00		2.759,00	2.799,00	2.696,00	1.486,00
01F	CHELTUIELI CURENTE (cod 10+20+30+40+50+51SF+55SF+57+59)	9.740,00		9.740,00		2.759,00	2.799,00	2.696,00	1.486,00
10	TITLUL I CHELTUIELI DE PERSONAL (cod 10.01+10.02+10.03)	3.098,00		3.098,00		753,00	825,00	759,00	761,00
20	TITLUL II BUNURI SI SERVICII (cod 20.01 la 20.06+20.09 la 20.16+20.18 la 20.25+20.27+20.30)	1.320,00		1.320,00		572,00	452,00	252,00	44,00
57	TITLUL IX ASISTENTA SOCIALA (cod 57.02)	4.122,00		4.122,00		1.034,00	1.222,00	1.185,00	681,00
59	TITLUL X ALTE CHELTUIELI (cod 59.01 + 59.02 + 59.08 +59.11 +59.12 +59.15 +59.17 +59.20+59.22 +59.25 +59.30+59.35)	1.200,00		1.200,00		400,00	300,00	500,00	
01	A. CHELTUIELILE CURENTE (10+20+30+40+50+51+55+56+57+59)	9.740,00		9.740,00		2.759,00	2.799,00	2.696,00	1.486,00
680205	Asistenta sociala in caz de boli si invaliditati (cod 68.02.05.02)	7.349,00		7.349,00		1.792,00	2.091,00	1.992,00	1.474,00
68020502	Asistenta sociala in caz de invaliditate	7.349,00		7.349,00		1.792,00	2.091,00	1.992,00	1.474,00
680215	Prevenirea excluderii sociale (cod 68.02.05.02)	48,00		48,00		30,00	6,00	6,00	6,00

Cod	Denumire indicator	PREVEDERI ANUALE				PREVEDERI TRIMESTRIALE			
		Program 2023...	Influente +/-	Program 2023...	din care credite bugetare destinate sfingerii platilor restante	Trim. I	Trim. II	Trim. III	Trim. IV
	68.02.15.01+68.02.15.02)								
68021501	Ajutor social	48,00		48,00		30,00			
680250	Alte cheltuieli in domeniul asigurarilor si asistentei sociale (cod 68.02.50.50)	2.343,00		2.343,00		937,00	702,00	6,00	6,00
68025050	Alte cheltuieli in domeniul asistentei sociale	2.343,00		2.343,00		937,00	702,00	698,00	6,00
6902	Partea a IV-a SERVICII SI DEZVOLTARE PUBLICA, LOCUINTE, MEDIU SIAPE (cod 70.02+74.02)	35.912,00	487,00	36.399,00		21.630,00	9.379,00	3.667,00	1.723,00
F	SECTIUNEA DE FUNCTIONARE (cod 01+79+85)	12.756,00	487,00	13.243,00		4.545,00	3.308,00	3.667,00	1.723,00
01F	CHELTUIELI CURENTE (cod 10+20+30+40+50+51SF+55SF+57+59)	12.208,00	487,00	12.695,00		4.273,00	3.310,00	3.389,00	1.723,00
20	TITLUL II BUNURI SI SERVICII (cod 20.01 la 20.06+20.09 la 20.16+20.18 la 20.25+20.27+20.30)	12.151,00	487,00	12.638,00		4.268,00	3.297,00	3.363,00	1.710,00
59	TITLUL X ALTE CHELTUIELI (cod 59.01 + 59.02 + 59.08 +59.11 +59.12 +59.15 +59.17 +59.20+59.22 +59.25 +59.30+59.35)	57,00		57,00		5,00	13,00	26,00	13,00
79F	OPERATIUNI FINANCIARE (cod 80+81)	556,00		556,00		278,00		278,00	
81F	TITLUL XVI RAMBURSARI DE CREDITE (cod 81.01+81.02)	556,00		556,00		278,00		278,00	
D	SECTIUNEA DE DEZVOLTARE (cod 51+55+56+70+79+84+85)	23.156,00		23.156,00		17.085,00	6.071,00		
58	TITLUL X Proiecte cu finantare din fonduri externe nerambursabile aferente cadrului financiar 2014-2020 (cod 58.01 la 58.05+58.11+58.12+58.15+58.16+58.30)	9.606,00		9.606,00		9.132,00	474,00		
61	Titlul XIII Proiecte cu finantare din sursele aferente componentei de imprumuturi a PNR (cod 61.01 la 61.03)	7.076,00		7.076,00		4.559,00	2.517,00		
70	CHELTUIELI DE CAPITAL (cod 71+72+75)	6.474,00		6.474,00		3.394,00	3.080,00		
71	TITLUL XII ACTIVE NEFINANCIARE (cod 71.01 + 71.03)	6.474,00		6.474,00		3.394,00	3.080,00		
79	OPERATIUNI FINANCIARE (cod 81)	556,00		556,00		278,00		278,00	
81	TITLUL XVI RAMBURSARI DE CREDITE	556,00		556,00		278,00		278,00	
85	TITLUL XIX PLATI EFECTUATE IN ANII PRECEDENTI SI RECUPERATE IN ANUL CURENT (85.01)	-8,00		-8,00		-6,00	-2,00		
01	A. CHELTUIELILE CURENTE (10+20+30+40+50+51+55+56+57+59)	28.890,00	487,00	29.377,00		17.964,00	6.301,00	3.389,00	1.723,00
7002	Locuinte, servicii si dezvoltare publica (cod 70.02.03+70.02.05 la 70.02.07+70.02.50)	13.184,00		13.184,00		10.956,00	1.466,00	749,00	13,00
F	SECTIUNEA DE FUNCTIONARE (cod 01+79+85)	3.407,00		3.407,00		1.658,00	987,00	749,00	13,00
01F	CHELTUIELI CURENTE (cod 10+20+30+40+50+51SF+55SF+57+59)	2.859,00		2.859,00		1.386,00	989,00	471,00	13,00
20	TITLUL II BUNURI SI SERVICII (cod 20.01 la 20.06+20.09	2.802,00		2.802,00		1.381,00	976,00	445,00	

Cod	Denumire indicator	PREVEDERI ANUALE				PREVEDERI TRIMESTRIALE			
		Program 2023...	Influente +/-	Program 2023...	din care credite bugetare destinate stingerii platilor restante	Trim. I	Trim. II	Trim. III	Trim. IV
	la 20.16+20.18 la 20.25+20.27+20.30)								
59	TITLUL X ALTE CHELTUIELI (cod 59.01 + 59.02 + 59.08 +59.11 +59.12 +59.15 +59.17 +59.20+59.22 +59.25 +59.30+59.35)	57,00		57,00		5,00	13,00	26,00	13,00
79F	OPERATIUNI FINANCIARE (cod 80+81)	556,00		556,00		278,00		278,00	
81F	TITLUL XVI RAMBURSARI DE CREDITE (cod 81.01+81.02)	556,00		556,00		278,00		278,00	
D	SECTIUNEA DE DEZVOLTARE (cod 51+55+56+70+79+84+85)	9.777,00		9.777,00		9.298,00	479,00		
58	TITLUL X Proiecte cu finantare din fonduri externe nerambursabile aferente cadrului financiar 2014-2020 (cod 58.01 la 58.05+58.11+58.12+58.15+58.16+58.30)	9.606,00		9.606,00		9.132,00	474,00		
70	CHELTUIELI DE CAPITAL (cod 71+72+75)	171,00		171,00		166,00	5,00		
71	TITLUL XII ACTIVE NEFINANCIARE (cod 71.01 + 71.03)	171,00		171,00		166,00	5,00		
79	OPERATIUNI FINANCIARE (cod 81)	556,00		556,00		278,00		278,00	
81	TITLUL XVI RAMBURSARI DE CREDITE	556,00		556,00		278,00		278,00	
85	TITLUL XIX PLATI EFECTUATE IN ANII PRECEDENTI SI RECUPERATE IN ANUL CURENT (85.01)	-8,00		-8,00		-6,00	-2,00		
01	A. CHELTUIELILE CURENTE (10+20+30+40+50+51+55+56+57+59)	12.465,00		12.465,00		10.518,00	1.463,00	471,00	13,00
700203	Locuinte (cod 70.02.03.01+70.02.03.30)	2,00		2,00			2,00		
70020301	Dezvoltarea sistemului de locuinte	2,00		2,00			2,00		
700205	Alimentare cu apa si amenajari hidrotehnice (cod 70.02.05.01+70.02.05.02)	707,00		707,00		424,00	5,00	278,00	
70020501	Alimentare cu apa	707,00		707,00		424,00	5,00	278,00	
700206	Iluminat public si electrificari rurale	12.400,00		12.400,00		10.509,00	1.446,00	445,00	
700250	Alte servicii in domeniile locuintelor, serviciilor si dezvoltarii comunale	75,00		75,00		23,00	13,00	26,00	13,00
7402	Protectia mediului (cod 74.02.03+74.02.05+74.02.06+74.02.50)	22.728,00	487,00	23.215,00		10.674,00	7.913,00	2.918,00	1.710,00
F	SECTIUNEA DE FUNCTIONARE (cod 01+79+85)	9.349,00	487,00	9.836,00		2.887,00	2.321,00	2.918,00	1.710,00
01F	CHELTUIELI CURENTE (cod 10+20+30+40+50+51+55+56+57+59)	9.349,00	487,00	9.836,00		2.887,00	2.321,00	2.918,00	1.710,00
20	TITLUL II BUNURI SI SERVICII (cod 20.01 la 20.06+20.09 la 20.16+20.18 la 20.25+20.27+20.30)	9.349,00	487,00	9.836,00		2.887,00	2.321,00	2.918,00	1.710,00
D	SECTIUNEA DE DEZVOLTARE (cod 51+55+56+70+79+84+85)	13.379,00		13.379,00		7.787,00	5.592,00		
61	Titlul XIII Proiecte cu finantare din sursele aferente componentei de împrumuturi a PNRR (cod 61.01 la 61.03)	7.076,00		7.076,00		4.559,00	2.517,00		

Cod	Denumire indicator	PREVEDERI ANUALE				PREVEDERI TRIMESTRIALE			
		Program 2023...	Influente +/-	Program 2023...	din care creditele bugetare destinate stingerii platilor restante	Trim. I	Trim. II	Trim. III	Trim. IV
70	CHELTUIELI DE CAPITAL (cod 71+72+75)	6.303,00		6.303,00		3.228,00	3.075,00		
71	TITLUL XII ACTIVE NEFINANCIARE (cod 71.01 + 71.03)	6.303,00		6.303,00		3.228,00	3.075,00		
01	A. CHELTUIELILE CURENTE (10+20+30+40+50+51+55+56+57+59)	16.425,00	487,00	16.912,00		7.446,00	4.898,00	2.918,00	1.710,00
740205	Salubritate si gestiunea deseurilor (cod 74.02.05.01+74.02.05.02)	16.495,00	487,00	16.982,00		7.516,00	4.898,00	2.918,00	1.710,00
74020501	Salubritate	2.672,00	487,00	3.159,00		1.333,00	671,00	667,00	488,00
74020502	Colectarea, tratarea si distrugerea deseurilor	13.823,00		13.823,00		6.183,00	4.167,00	2.251,00	1.222,00
740206	Canalizarea si tratarea apelor reziduale	6.233,00		6.233,00		3.158,00	3.075,00		
7902	Partea a V-a ACTIUNI ECONOMICE (cod 80.02+81.02+83.02+84.02+87.02)	59.894,00	3.000,00	62.894,00		52.143,00	3.299,00	4.427,00	3.025,00
F	SECTIUNEA DE FUNCTIONARE (cod 01+79+85)	11.690,00	3.000,00	14.690,00		4.264,00	3.299,00	4.102,00	3.025,00
01F	CHELTUIELI CURENTE (cod 10+20+30+40+50+51SF+55SF+57+59)	11.690,00	3.000,00	14.690,00		4.264,00	3.299,00	4.102,00	3.025,00
20	TITLUL II BUNURI SI SERVICII (cod 20.01 la 20.06+20.09 la 20.16+20.18 la 20.25+20.27+20.30)	6.830,00	1.500,00	8.330,00		2.850,00	1.529,00	2.449,00	1.502,00
40	TITLUL IV SUBVENTII (cod 40.03+40.20+40.30)	4.754,00	1.500,00	6.254,00		1.380,00	1.742,00	1.632,00	1.500,00
51F	TITLUL VI TRANSFERURI INTRE UNITATI ALE ADMINISTRATIEI PUBLICE (cod 51.01)	106,00		106,00		34,00	28,00	21,00	23,00
D	SECTIUNEA DE DEZVOLTARE (cod 51+55+56+70+79+84+85)	48.204,00		48.204,00		47.879,00		325,00	
58	TITLUL X Proiecte cu finantare din fonduri externe nerambursabile aferente cadrului financiar 2014-2020 (cod 58.01 la 58.05+58.11+58.12+58.15+58.16+58.30)	17.497,00		17.497,00		17.497,00			
60	Titlul XII Proiecte cu finantare din sumele reprezentând asistenta financiara nerambursabila aferenta PNRR (cod 60.01 la 60.03)	3.255,00		3.255,00		3.255,00			
61	Titlul XIII Proiecte cu finantare din sumele aferente componentei de împrumuturi a PNRR (cod 61.01 la 61.03)	22.775,00		22.775,00		22.775,00			
70	CHELTUIELI DE CAPITAL (cod 71+72+75)	4.677,00		4.677,00		4.352,00		325,00	
71	TITLUL XII ACTIVE NEFINANCIARE (cod 71.01 + 71.03)	4.677,00		4.677,00		4.352,00		325,00	
51	TITLUL VI TRANSFERURI INTRE UNITATI ALE ADMINISTRATIEI PUBLICE (cod 51.01+51.02)	106,00		106,00		34,00	28,00	21,00	23,00
01	A. CHELTUIELILE CURENTE (10+20+30+40+50+51+55+56+57+59)	55.217,00	3.000,00	58.217,00		47.791,00	3.299,00	4.102,00	3.025,00
8002	Actiuni generale economice, comerciale si de munca (cod 80.02.01+80.02.02)	6.791,00	1.500,00	8.291,00		2.814,00	1.543,00	2.410,00	1.524,00
F	SECTIUNEA DE FUNCTIONARE (cod 01+79+85)	6.791,00	1.500,00	8.291,00		2.814,00	1.543,00	2.410,00	1.524,00

Cod	Denumire indicator	PREVEDERI ANUALE				PREVEDERI TRIMESTRIALE			
		Program 2023...	Influente +/-	Program 2023...	din care credite bugetare destinate singerei platilor restante	Trim. I	Trim. II	Trim. III	Trim. IV
01F	CHELTUIELI CURENTE (cod 10+20+30+40+50+51SF+55SF+57+59)	6.791,00	1.500,00	8.291,00		2.814,00	1.543,00	2.410,00	1.524,00
20	TITLUL II BUNURI SI SERVICII (cod 20.01 la 20.06+20.09 la 20.16+20.18 la 20.25+20.27+20.30)	6.885,00	1.500,00	8.185,00		2.780,00	1.515,00	2.389,00	1.501,00
51F	TITLUL VI TRANSFERURI INTRE UNITATI ALE ADMINISTRATIEI PUBLICE (cod 51.01)	106,00		106,00		34,00	28,00	21,00	23,00
51	TITLUL VI TRANSFERURI INTRE UNITATI ALE ADMINISTRATIEI PUBLICE (cod 51.01+51.02)	106,00		106,00		34,00	28,00	21,00	23,00
01	A. CHELTUIELILE CURENTE (10+20+30+40+50+51+55+56+57+59)	6.791,00	1.500,00	8.291,00		2.814,00	1.543,00	2.410,00	1.524,00
800201	Actiuni generale economice si comerciale (cod 80.02.01.06 + 80.02.01.09 + 80.02.01.10 +80.02.01.30)	6.791,00	1.500,00	8.291,00		2.814,00	1.543,00	2.410,00	1.524,00
80020130	Alte cheltuieli pentru actiuni generale economice si comerciale	6.791,00	1.500,00	8.291,00		2.814,00	1.543,00	2.410,00	1.524,00
8402	Transporturi (cod 84.02.03+84.02.04+84.02.06+84.02.50)	53.056,00	1.500,00	54.556,00		49.298,00	1.742,00	2.016,00	1.500,00
F	SECTIUNEA DE FUNCTIONARE (cod 01+79+85)	4.852,00	1.500,00	6.352,00		1.419,00	1.742,00	1.691,00	1.500,00
01F	CHELTUIELI CURENTE (cod 10+20+30+40+50+51SF+55SF+57+59)	4.852,00	1.500,00	6.352,00		1.419,00	1.742,00	1.691,00	1.500,00
20	TITLUL II BUNURI SI SERVICII (cod 20.01 la 20.06+20.09 la 20.16+20.18 la 20.25+20.27+20.30)	98,00		98,00		39,00		59,00	
40	TITLUL IV SUBVENTII (cod 40.03+40.20+40.30)	4.754,00	1.500,00	6.254,00		1.380,00	1.742,00	1.632,00	1.500,00
D	SECTIUNEA DE DEZVOLTARE (cod 51+55+56+70+79+84+85)	48.204,00		48.204,00		47.879,00		325,00	
58	TITLUL X Proiecte cu finantare din fonduri externe nerambursabile aferente cadrului financiar 2014-2020 (cod 58.01 la 58.05+58.11+58.12+58.15+58.16+58.30)	17.497,00		17.497,00		17.497,00			
60	Titlul XII Proiecte cu finantare din sumele reprezentând asistenta financiara nerambursabila aferenta PNRR (cod 60.01 la 60.03)	3.255,00		3.255,00		3.255,00			
61	Titlul XIII Proiecte cu finantare din sumele aferente componentei de imprumuturi a PNRR (cod 61.01 la 61.03)	22.775,00		22.775,00		22.775,00			
70	CHELTUIELI DE CAPITAL (cod 71+72+75)	4.677,00		4.677,00		4.352,00		325,00	
71	TITLUL XII ACTIVE NEFINANCIARE (cod 71.01 + 71.03)	4.677,00		4.677,00		4.352,00		325,00	
01	A. CHELTUIELILE CURENTE (10+20+30+40+50+51+55+56+57+59)	48.379,00	1.500,00	49.879,00		44.946,00	1.742,00	1.691,00	1.500,00
840203	Transport rutier (cod 84.02.03.01 la 84.02.03.03)	53.056,00	1.500,00	54.556,00		49.298,00	1.742,00	2.016,00	1.500,00
84020301	Drumuri si poduri	1.923,00		1.923,00		1.923,00			
84020302	Transport în comun	30.784,00	1.500,00	32.284,00		27.410,00	1.742,00	1.632,00	1.500,00

Cod	Denumire indicator	PREVEDERI ANUALE				PREVEDERI TRIMESTRIALE			
		Program 2023...	Influente +/-	Program 2023...	din care credite bugetare destinate singerii platilor restante	Trim. I	Trim. II	Trim. III	Trim. IV
84020303	Strazi	20.349,00		20.349,00		19.965,00		384,00	
8702	Alte actiuni economice (cod 87.02.01+87.02.03 la 87.02.05+87.02.50)	47,00		47,00		31,00	14,00	1,00	1,00
F	SECTIUNEA DE FUNCTIONARE (cod 01+79+85)	47,00		47,00		31,00	14,00	1,00	1,00
01F	CHELTUIELI CURENTE (cod 10+20+30+40+50+51SF+55SF+57+59)	47,00		47,00		31,00	14,00	1,00	1,00
20	TITLUL II BUNURI SI SERVICII (cod 20.01 la 20.06+20.09 la 20.16+20.18 la 20.25+20.27+20.30)	47,00		47,00		31,00	14,00	1,00	1,00
01	A. CHELTUIELILE CURENTE (10+20+30+40+50+51+55+56+57+59)	47,00		47,00		31,00	14,00	1,00	1,00
870204	Turism	47,00		47,00		31,00	14,00	1,00	1,00
9902	DEFICIT 1) 99.02.96 + 99.02.97	6.301,00		6.301,00		2.609,00	3.547,00	145,00	
990297	Deficitul sectiunii de dezvoltare	6.301,00		6.301,00		2.609,00	3.547,00	145,00	
000102	VENITURILE SECTIUNII DE FUNCTIONARE (cod 00.02+00.16+00.17) - TOTAL	68.225,00	4.371,00	72.596,00		21.177,00	18.177,00	18.696,00	14.546,00
4990	VENITURI PROPRII (00.02-11.02-37.02+00.16)	58.624,00		58.624,00		17.915,00	14.721,00	15.228,00	10.760,00
0002	I. VENITURI CURENTE (cod 00.03+00.12)	66.233,00	4.287,00	70.520,00		20.824,00	17.685,00	18.193,00	13.818,00
0003	A. VENITURI FISCALE (cod 00.04+00.09+00.10+00.11)	57.815,00		57.815,00		17.484,00	14.239,00	14.098,00	11.994,00
0004	A1. IMPOZIT PE VENIT, PROFIT SI CASTIGURI DIN CAPITAL (cod 00.05+00.06+00.07)	26.380,00		26.380,00		6.717,00	6.499,00	6.721,00	6.443,00
0006	A1.2. IMPOZIT PE VENIT, PROFIT, SI CASTIGURI DIN CAPITAL DE LA PERSOANE FIZICE (cod 03.02+04.02)	26.380,00		26.380,00		6.717,00	6.499,00	6.721,00	6.443,00
0302	Impozit pe venit (cod 03.02.17+03.02.18)	329,00		329,00		61,00	96,00	111,00	61,00
030218	Impozitul pe veniturile din transferul proprietatilor imobiliare din patrimoniul personal	329,00		329,00		61,00	96,00	111,00	61,00
0402	Cote si sume defalcate din impozitul pe venit (cod 04.02.01+04.02.04)	26.051,00		26.051,00		6.656,00	6.403,00	6.610,00	6.382,00
040201	Cote defalcate din impozitul pe venit	24.560,00		24.560,00		6.283,00	6.030,00	6.237,00	6.010,00
040204	Sume alocate din cotele defalcate din impozitul pe venit pentru echilibrarea bugetelor locale	1.105,00		1.105,00		276,00	276,00	276,00	277,00
040205	Sume repartizate din Fondul la dispozitia Consiliului Judetean	386,00		386,00		97,00	97,00	97,00	95,00
0009	A3. IMPOZITE SI TAXE PE PROPRIETATE (cod 07.02)	14.882,00		14.882,00		5.979,00	3.575,00	3.433,00	1.895,00
0702	Impozite si taxe pe proprietate (cod 07.02.01+07.02.02+07.02.03+07.02.50)	14.882,00		14.882,00		5.979,00	3.575,00	3.433,00	1.895,00
070201	Impozit si taxa pe cladiri (cod 07.02.01.01+07.02.01.02)	12.465,00		12.465,00		4.787,00	3.046,00	2.889,00	1.743,00
07020101	Impozit pe cladiri de la persoane fizice *)	6.657,00		6.657,00		3.227,00	1.382,00	1.475,00	573,00
07020102	Impozit si taxa pe cladiri de la persoane juridice *)	5.808,00		5.808,00		1.560,00	1.664,00	1.414,00	1.170,00

Cod	Denumire indicator	PREVEDERI ANUALE				PREVEDERI TRIMESTRIALE			
		Program 2023...	Influente +/-	Program 2023...	din care credite bugetare destinate singerei platilor restante	Trim. I	Trim. II	Trim. III	Trim. IV
070202	Impozit si taxa pe teren (cod 07.02.02.01+07.02.02.02+07.02.02.03)	2.190,00		2.190,00		1.114,00	463,00	461,00	152,00
07020201	Impozit pe terenuri de la persoane fizice *)	1.265,00		1.265,00		726,00	201,00	261,00	77,00
07020202	Impozit si taxa pe teren de la persoane juridice *)	535,00		535,00		296,00	114,00	125,00	
07020203	Impozitul pe terenul din extravilan *) + Restante din anii anteriori din impozitul pe teren agricol	390,00		390,00		92,00	148,00	75,00	75,00
070203	Taxe judiciare de timbru si alte taxe de timbru	227,00		227,00		78,00	66,00	83,00	
0010	A4. IMPOZITE SI TAXE PE BUNURI SI SERVICII (cod 11.02+12.02+15.02+16.02)	16.444,00		16.444,00		4.720,00	4.127,00	3.941,00	3.666,00
1102	Sume defalcate din TVA (cod 11.02.01+11.02.02+11.02.05+11.02.06+11.02.09)	12.076,00		12.076,00		2.909,00	2.964,00	3.145,00	3.058,00
110202	Sume defalcate din taxa pe valoarea adaugata pentru finantarea cheltuielilor descentralizate la nivelul comunelor, oraselor, municipiilor, sectoarelor si Municipiului Bucuresti	11.012,00		11.012,00		2.680,00	2.680,00	2.825,00	2.827,00
110205	Sume defalcate din taxa pe valoarea adaugata pentru drumuri	25,00		25,00		6,00	6,00	6,00	7,00
110206	Sume defalcate din taxa pe valoarea adaugata pentru echilibrarea bugetelor locale	810,00		810,00		166,00	221,00	257,00	166,00
110209	Sume defalcate din taxa pe valoarea adaugata pentru finantarea invatamantului particular sau confesional acreditat	229,00		229,00		57,00	57,00	57,00	58,00
1502	Taxe pe servicii specifice (cod 15.02.01+15.02.50)	3,00		3,00		1,00	1,00	1,00	
150201	Impozit pe spectacole	3,00		3,00		1,00	1,00	1,00	
1602	Taxe pe utilizarea bunurilor, autorizarea utilizarii bunurilor sau pe desfasurarea de activitati (cod 16.02.02+16.02.03+16.02.50)	4.365,00		4.365,00		1.810,00	1.162,00	795,00	598,00
160202	Impozit pe mijloacele de transport (cod 16.02.02.01+16.02.02.02)	3.250,00		3.250,00		1.065,00	850,00	737,00	598,00
16020201	Impozit pe mijloacele de transport detinute de persoane fizice *)	2.522,00		2.522,00		833,00	560,00	564,00	565,00
16020202	Impozit pe mijloacele de transport detinute de persoane juridice *)	728,00		728,00		232,00	290,00	173,00	33,00
160250	Alte taxe pe utilizarea bunurilor, autorizarea utilizarii bunurilor sau pe desfasurare de activitati	1.115,00		1.115,00		745,00	312,00	58,00	
0011	A6. ALTE IMPOZITE SI TAXE FISCALE (cod 18.02)	109,00		109,00		68,00	38,00	3,00	
1802	Alte impozite si taxe fiscale (cod 18.02.50)	109,00		109,00		68,00	38,00	3,00	
180250	Alte impozite si taxe	109,00		109,00		68,00	38,00	3,00	
0012	C. VENITURI NEFISCALE (cod 00.13+00.14)	8.418,00	4.287,00	12.705,00		3.340,00	3.445,00	4.095,00	1.824,00
0013	C1. VENITURI DIN PROPRIETATE (cod 30.02+31.02)	4.489,00		4.489,00		1.442,00	1.379,00	1.197,00	471,00

Cod	Denumire indicator	PREVEDERI ANUALE				PREVEDERI TRIMESTRIALE			
		Program 2023...	Influente +/-	Program 2023...	din care credite bugetare destinate singerii platitor restante	Trim. I	Trim. II	Trim. III	Trim. IV
3002	Venituri din proprietate (cod 30.02.01+30.02.05+30.02.08+30.02.50)	4.489,00		4.489,00		1.442,00	1.379,00	1.197,00	471,00
300205	Venituri din concesiuni si inchirieri (cod 30.02.05.30)	4.371,00		4.371,00		1.426,00	1.364,00	1.126,00	455,00
30020501	Redevente miniere	215,00		215,00		54,00	54,00	54,00	53,00
30020530	Alte venituri din concesiuni si inchirieri de catre institutiile publice	4.156,00		4.156,00		1.372,00	1.310,00	1.072,00	402,00
300208	Venituri din dividende (cod 30.02.08.02+ 30.02.08.03)	56,00		56,00				56,00	
30020802	Venituri din dividende de la alti platitori	56,00		56,00				56,00	
300250	Alte venituri din proprietate	62,00		62,00		16,00	15,00	15,00	16,00
0014	C2. VANZARI DE BUNURI SI SERVICII (cod 33.02+34.02+35.02+36.02+37.02)	3.929,00	4.287,00	8.216,00		1.898,00	2.067,00	2.898,00	1.363,00
3302	Venituri din prestari de servicii si alte activitati (cod 33.02.08 + 33.02.10 + 33.02.12 + 33.02.24 +33.02.27+33.02.28+33.02.33+33.02.50)	73,00		73,00		22,00	22,00	18,00	11,00
330210	Contributia parinilor sau sustinatorilor legali pentru intretinerea copiilor in crese	21,00		21,00		5,00	5,00	6,00	5,00
330228	Venituri din recuperarea cheltuielilor de judecata, imputatii si despagubiri	23,00		23,00		6,00	6,00	5,00	6,00
330250	Alte venituri din prestari de servicii si alte activitati	29,00		29,00		11,00	11,00	7,00	
3402	Venituri din taxe administrative, eliberari permise (cod 34.02.02+34.02.50)	255,00		255,00		51,00		204,00	
340202	Taxe extrajudiciare de timbru	255,00		255,00		51,00		204,00	
3502	Amenzi, penalitati si confiscari (cod 35.02.01 la 35.02.03+35.02.50)	1.391,00		1.391,00		336,00	460,00	410,00	185,00
350201	Venituri din amenzi si alte sanctiuni aplicate potrivit dispozitiilor legale (cod 35.02.01.02)	573,00		573,00		98,00	196,00	181,00	98,00
35020102	Venituri din amenzi si alte sanctiuni aplicate de catre alte institutii de specialitate	573,00		573,00		98,00	196,00	181,00	98,00
350250	Alte amenzi, penalitati si confiscari	818,00		818,00		238,00	264,00	229,00	87,00
3602	Diverse venituri (cod 36.02.01+36.02.05+36.02.06+36.02.11+36.02.14+36.02.32+36.02.50)	6.677,00		6.677,00		1.489,00	1.585,00	2.446,00	1.157,00
360206	Taxe speciale	6.677,00		6.677,00		1.489,00	1.585,00	2.446,00	1.157,00
3702	Transferuri voluntare, altele decat subventiile (cod 37.02.01+37.02.03+37.02.50)	-4.467,00	4.287,00	-180,00				-180,00	
370203	Varsaminte din sectiunea de functionare pentru finantarea sectiunii de dezvoltare a bugetului local (cu semnul minus)	-4.467,00	4.287,00	-180,00				-180,00	

Cod	Denumire indicator	PREVEDERI ANUALE					PREVEDERI TRIMESTRIALE			
		Program 2023...	Influente +/-	Program 2023...	din care credite bugetare destinate stingerii platilor restante	Trim. I	Trim. II	Trim. III	Trim. IV	
										Program 2023...
0017	IV. SUBVENTII (cod 00.18)	1.992,00	84,00	2.076,00		353,00	492,00	503,00	728,00	
0018	SUBVENTII DE LA ALTE NIVELE ALE ADMINISTRATIEI PUBLICE (cod 42.02+43.02)	1.992,00	84,00	2.076,00		353,00	492,00	503,00	728,00	
4202	Subventii de la bugetul de stat (cod 42.02.21+42.02.28+42.02.32 la 42.02.36 +42.02.41 + 42.02.42+42.02.44 +42.02.45+42.02.51+42.02.54+42.02.66+420273)	1.672,00	84,00	1.756,00		353,00	336,00	344,00	723,00	
420234	Subventii pentru acordarea ajutorului pentru incalzirea locuintei si a suplimentului pentru energie alocate pentru consumul de combustibili solizi si/sau petrolieri	48,00		48,00		30,00	6,00	6,00	6,00	
420241	Subventii din bugetul de stat pentru finantarea sanatatii	44,00		44,00		15,00	15,00		14,00	
420242	Sume primite de administratiile locale în cadrul programelor FEAGA implementate de APIA	312,00	84,00	396,00					396,00	
420266	Subventii din bugetul de stat alocate conform contractelor încheiate cu directiile de sanatate publica	1.251,00		1.251,00		308,00	308,00	328,00	307,00	
420286	Subventii de la bugetul de stat catre bugetele locale pentru decontarea serviciilor aferente masurilor de prevenire si combatere a atacurilor exemplarelor de urs brun	17,00		17,00			7,00	10,00		
4302	Subventii de la alte administratii (cod 43.02.01+43.02.04+43.02.07+43.02.08+43.02.20+43.02.21+43.02.23+43.02.24+43.02.30+43.02.34)	320,00		320,00			156,00	159,00	5,00	
430234	Sume alocate din bugetul ANCPPI pentru finantarea lucrarilor de înregistrare sistematica din cadrul Programului national de cadastru si carte funciara	320,00		320,00			156,00	159,00	5,00	
4902	CHELTUIELILE SECTIUNII DE FUNCTIONARE (cod 50.02 + 59.02 + 63.02 + 70.02 + 74.02 + 79.02)	68.225,00	4.371,00	72.596,00		21.177,00	18.177,00	18.696,00	14.546,00	
F	SECTIUNEA DE FUNCTIONARE (cod 01+79+85)	68.225,00	4.371,00	72.596,00		21.177,00	18.177,00	18.696,00	14.546,00	
01F	CHELTUIELI CURENTE (cod 10+20+30+40+50+51SF+55SF+57+59)	67.832,00	4.371,00	72.203,00		20.933,00	18.274,00	18.450,00	14.546,00	
10	TITLUL I CHELTUIELI DE PERSONAL (cod 10.01+10.02+10.03)	21.017,00		21.017,00		5.307,00	5.118,00	5.172,00	5.420,00	
20	TITLUL II BUNURI SI SERVICII (cod 20.01 la 20.06+20.09 la 20.16+20.18 la 20.25+20.27+20.30)	31.605,00	1.987,00	33.592,00		11.440,00	8.664,00	8.346,00	5.142,00	
30	TITLUL III DOBANZI (cod 30.01 la 30.03)	236,00		236,00		121,00		115,00		
40	TITLUL IV SUBVENTII (cod 40.03+40.20+40.30)	4.754,00	1.500,00	6.254,00		1.380,00	1.742,00	1.632,00	1.500,00	
51F	TITLUL VI TRANSFERURI ÎN TRE UNITATI ALE ADMINISTRATIEI PUBLICE (cod 51.01)	2.104,00	800,00	2.904,00		653,00	588,00	840,00	823,00	
55F	TITLUL VII ALTE TRANSFERURI (cod 55.01 + 55.02)	229,00		229,00		57,00	57,00	57,00	58,00	
57	TITLUL IX ASISTENTA SOCIALA (cod 57.02)	4.650,00	84,00	4.734,00		1.088,00	1.276,00	1.239,00	1.131,00	
59	TITLUL X ALTE CHELTUIELI (cod 59.01 + 59.02 + 59.08)	3.237,00		3.237,00		887,00	829,00	1.049,00	472,00	

Cod	Denumire indicator	PREVEDERI ANUALE				PREVEDERI TRIMESTRIALE			
		Program 2023...	Influente +/-	Program 2023...	din care credite bugetare destinate singurii platilor restante	Trim. I	Trim. II	Trim. III	Trim. IV
	+59.11 +59.12 +59.15 +59.17 +59.20+59.22 +59.25 +59.30+59.35)								
79F	OPERATIUNI FINANCIARE (cod 80+81)	556,00		556,00		278,00		278,00	
81F	TITLUL XVI RAMBURSARI DE CREDITE (cod 81.01+81.02)	556,00		556,00		278,00		278,00	
5002	Partea I-a SERVICII PUBLICE GENERALE (cod 51.02+54.02+55.02+56.02)	18.048,00		18.048,00		5.253,00		4.192,00	4.086,00
F	SECTIUNEA DE FUNCTIONARE (cod 01+79+85)	18.048,00		18.048,00		5.253,00		4.192,00	4.086,00
01F	CHELTUIELI CURENTE (cod 10+20+30+40+50+51SF+55SF+57+59)	18.171,00		18.171,00		5.271,00		4.590,00	4.086,00
10	TITLUL I CHELTUIELI DE PERSONAL (cod 10.01+10.02+10.03)	13.752,00		13.752,00		3.441,00		3.391,00	3.523,00
20	TITLUL II BUNURI SI SERVICII (cod 20.01 la 20.06+20.09 la 20.16+20.18 la 20.25+20.27+20.30)	3.959,00		3.959,00		1.667,00		1.098,00	530,00
30	TITLUL III DOBANZI (cod 30.01 la 30.03)	236,00		236,00		121,00		115,00	
59	TITLUL X ALTE CHELTUIELI (cod 59.01 + 59.02 + 59.08 +59.11 +59.12 +59.15 +59.17 +59.20+59.22 +59.25 +59.30+59.35)	224,00		224,00		42,00		101,00	33,00
5102	Autoritati publice si actiuni externe (cod 51.02.01)	14.205,00		14.205,00		3.876,00		3.586,00	3.354,00
F	SECTIUNEA DE FUNCTIONARE (cod 01+79+85)	14.205,00		14.205,00		3.876,00		3.586,00	3.354,00
01F	CHELTUIELI CURENTE (cod 10+20+30+40+50+51SF+55SF+57+59)	14.293,00		14.293,00		3.894,00		3.645,00	3.354,00
10	TITLUL I CHELTUIELI DE PERSONAL (cod 10.01+10.02+10.03)	11.203,00		11.203,00		2.844,00		2.700,00	2.905,00
20	TITLUL II BUNURI SI SERVICII (cod 20.01 la 20.06+20.09 la 20.16+20.18 la 20.25+20.27+20.30)	2.934,00		2.934,00		1.026,00		858,00	434,00
59	TITLUL X ALTE CHELTUIELI (cod 59.01 + 59.02 + 59.08 +59.11 +59.12 +59.15 +59.17 +59.20+59.22 +59.25 +59.30+59.35)	156,00		156,00		24,00		87,00	15,00
510201	Autoritati executive si legislative (cod 51.02.01.03)	14.205,00		14.205,00		3.876,00		3.586,00	3.354,00
51020103	Autoritati executive	14.205,00		14.205,00		3.876,00		3.586,00	3.354,00
5402	Alte servicii publice generale (cod 54.02.05 la 54.02.07+54.02.10+54.02.50)	3.607,00		3.607,00		1.256,00		931,00	732,00
F	SECTIUNEA DE FUNCTIONARE (cod 01+79+85)	3.607,00		3.607,00		1.256,00		931,00	732,00
01F	CHELTUIELI CURENTE (cod 10+20+30+40+50+51SF+55SF+57+59)	3.642,00		3.642,00		1.256,00		945,00	732,00
10	TITLUL I CHELTUIELI DE PERSONAL (cod 10.01+10.02+10.03)	2.549,00		2.549,00		597,00		691,00	618,00
20	TITLUL II BUNURI SI SERVICII (cod 20.01 la 20.06+20.09 la 20.16+20.18 la 20.25+20.27+20.30)	1.025,00		1.025,00		641,00		240,00	96,00

Cod	Denumire indicator	PREVEDERI ANUALE				PREVEDERI TRIMESTRIALE			
		Program 2023...	Influente +/-	Program 2023...	din care creditele bugetare desinate stingerii platilor restante	Trim. I	Trim. II	Trim. III	Trim. IV
59	TITLUL X ALTE CHELTUIELI (cod 59.01 + 59.02 + 59.08 + 59.11 + 59.12 + 59.15 + 59.17 + 59.20 + 59.22 + 59.25 + 59.30 + 59.35)	68,00		68,00		18,00	14,00	18,00	18,00
540210	Servicii publice comunitare de evidenta a persoanelor	1.194,00		1.194,00		310,00	338,00	268,00	278,00
540250	Alte servicii publice generale	2.413,00		2.413,00		946,00	593,00	420,00	454,00
5502	Tranzactii privind datoria publica si imprumuturi	236,00		236,00		121,00		115,00	
F	SECTIUNEA DE FUNCTIONARE (cod 01+79+85)	236,00		236,00		121,00		115,00	
01F	CHELTUIELI CURENTE (cod 10+20+30+40+50+51SF+55SF+57+59)	236,00		236,00		121,00		115,00	
30	TITLUL III DOBANZI (cod 30.01 la 30.03)	236,00		236,00		121,00		115,00	
5902	Partea a II-a APARARE, ORDINE PUBLICA SI SIGURANTA NATIONALA (cod 60.02+61.02)	2.594,00		2.594,00		764,00	503,00	601,00	726,00
F	SECTIUNEA DE FUNCTIONARE (cod 01+79+85)	2.594,00		2.594,00		764,00	503,00	601,00	726,00
01F	CHELTUIELI CURENTE (cod 10+20+30+40+50+51SF+55SF+57+59)	2.626,00		2.626,00		774,00	525,00	601,00	726,00
10	TITLUL I CHELTUIELI DE PERSONAL (cod 10.01+10.02+10.03)	2.363,00		2.363,00		644,00	450,00	583,00	686,00
20	TITLUL II BUNURI SI SERVICII (cod 20.01 la 20.06+20.09 la 20.16+20.18 la 20.25+20.27+20.30)	263,00		263,00		130,00	75,00	18,00	40,00
6102	Ordine publica si siguranta nationala (cod 61.02.03+61.02.05+61.02.50)	2.594,00		2.594,00		764,00	503,00	601,00	726,00
610203	Ordine publica (cod 61.02.03.04)	2.579,00		2.579,00		758,00	499,00	597,00	725,00
61020304	Politie locala	2.579,00		2.579,00		758,00	499,00	597,00	725,00
610205	Protectie civila si protectia contra incendiilor (protectie civila nonmilitara)	15,00		15,00		6,00	4,00	4,00	1,00
6302	Partea a III-a CHELTUIELI SOCIAL-CULTURALE (cod65.02+66.02+67.02+68.02)	23.137,00	884,00	24.021,00		6.351,00	6.550,00	6.134,00	4.986,00
F	SECTIUNEA DE FUNCTIONARE (cod 01+79+85)	23.137,00	884,00	24.021,00		6.351,00	6.550,00	6.134,00	4.986,00
01F	CHELTUIELI CURENTE (cod 10+20+30+40+50+51SF+55SF+57+59)	23.137,00	884,00	24.021,00		6.351,00	6.550,00	6.134,00	4.986,00
10	TITLUL I CHELTUIELI DE PERSONAL (cod 10.01+10.02+10.03)	4.902,00		4.902,00		1.222,00	1.277,00	1.192,00	1.211,00
20	TITLUL II BUNURI SI SERVICII (cod 20.01 la 20.06+20.09 la 20.16+20.18 la 20.25+20.27+20.30)	8.402,00		8.402,00		2.525,00	2.665,00	1.852,00	1.360,00
51F	TITLUL VI TRANSFERURI INTRE UNITATI ALE ADMINISTRATIEI PUBLICE (cod 51.01)	1.998,00	800,00	2.798,00		619,00	560,00	819,00	800,00
55F	TITLUL VII ALTE TRANSFERURI (cod 55.01+ 55.02)	229,00		229,00		57,00	57,00	57,00	58,00
57	TITLUL IX ASISTENTA SOCIALA (cod 57.02)	4.650,00	84,00	4.734,00		1.088,00	1.276,00	1.239,00	1.131,00

Cod	Denumire indicator	PREVEDERI ANUALE				PREVEDERI TRIMESTRIALE			
		Program 2023...	Influente +/-	Program 2023...	din care credite bugetare destinate sîngerii plătitor restante	Trim. I	Trim. II	Trim. III	Trim. IV
59	TITLUL X ALTE CHELTUIELI (cod 59.01 + 59.02 + 59.08 + 59.11 + 59.12 + 59.15 + 59.17 + 59.20 + 59.22 + 59.25 + 59.30 + 59.35)	2.956,00		2.956,00		840,00	715,00	975,00	426,00
6502	Invatamant (cod 65.02.03 la 65.02.05+65.02.07+65.02.11+65.02.12+65.02.50)	9.339,00	84,00	9.423,00		2.422,00	2.768,00	2.019,00	2.214,00
F	SECȚIUNEA DE FUNCȚIONARE (cod 01+79+85)	9.339,00	84,00	9.423,00		2.422,00	2.768,00	2.019,00	2.214,00
01F	CHELTUIELI CURENTE (cod 10+20+30+40+50+51SF+55SF+57+59)	9.339,00	84,00	9.423,00		2.422,00	2.768,00	2.019,00	2.214,00
10	TITLUL I CHELTUIELI DE PERSONAL (cod 10.01+10.02+10.03)	139,00		139,00		37,00	49,00	21,00	32,00
20	TITLUL II BUNURI SI SERVICII (cod 20.01 la 20.06+20.09 la 20.16+20.18 la 20.25+20.27+20.30)	6.767,00		6.767,00		1.844,00	2.193,00	1.472,00	1.268,00
55F	TITLUL VII ALTE TRANSFERURI (cod 55.01+ 55.02)	229,00		229,00		57,00	57,00	57,00	58,00
57	TITLUL IX ASISTENTA SOCIALA (cod 57.02)	528,00	84,00	612,00		54,00	54,00	54,00	450,00
59	TITLUL X ALTE CHELTUIELI (cod 59.01 + 59.02 + 59.08 + 59.11 + 59.12 + 59.15 + 59.17 + 59.20+59.22 + 59.25 + 59.30+59.35)	1.676,00		1.676,00		430,00	415,00	415,00	416,00
650204	Invatamant secundar (cod 65.02.04.01 la 65.02.04.03)	7.961,00		7.961,00		2.123,00	2.429,00	1.778,00	1.631,00
65020401	Învatamânt secundar inferior	4.932,00		4.932,00		1.281,00	1.537,00	1.061,00	1.053,00
65020402	Învatamânt secundar superior	3.029,00		3.029,00		842,00	892,00	717,00	578,00
650250	Alte cheltuieli în domeniul învățămîntului	1.333,00	84,00	1.417,00		285,00	329,00	230,00	573,00
6602	Sanatate (cod 66.02.06+66.02.08+66.02.50)	1.444,00		1.444,00		362,00	362,00	376,00	344,00
F	SECȚIUNEA DE FUNCȚIONARE (cod 01+79+85)	1.444,00		1.444,00		362,00	362,00	376,00	344,00
01F	CHELTUIELI CURENTE (cod 10+20+30+40+50+51SF+55SF+57+59)	1.444,00		1.444,00		362,00	362,00	376,00	344,00
10	TITLUL I CHELTUIELI DE PERSONAL (cod 10.01+10.02+10.03)	1.410,00		1.410,00		355,00	359,00	355,00	341,00
20	TITLUL II BUNURI SI SERVICII (cod 20.01 la 20.06+20.09 la 20.16+20.18 la 20.25+20.27+20.30)	34,00		34,00		7,00	3,00	21,00	3,00
660208	Servicii de sanatate publica	1.384,00		1.384,00		345,00	345,00	364,00	330,00
660250	Alte cheltuieli in domeniul sanatatii (cod 66.02.50.50)	60,00		60,00		17,00	17,00	12,00	14,00
66025050	Alte institutii si actiuni sanitare	60,00		60,00		17,00	17,00	12,00	14,00
6702	Cultura, recreere si religie (cod 67.02.03+67.02.05+67.02.06+67.02.50)	2.614,00	800,00	3.414,00		808,00	621,00	1.043,00	942,00
F	SECȚIUNEA DE FUNCȚIONARE (cod 01+79+85)	2.614,00	800,00	3.414,00		808,00	621,00	1.043,00	942,00
01F	CHELTUIELI CURENTE (cod 10+20+30+40+50+51SF+55SF+57+59)	2.614,00	800,00	3.414,00		808,00	621,00	1.043,00	942,00

Cod	Denumire indicator	PREVEDERI ANUALE				PREVEDERI TRIMESTRIALE			
		Program 2023...	Influente +/-	Program 2023...	din care creditele bugetare destinate stingerii platilor restante	Trim. I	Trim. II	Trim. III	Trim. IV
10	TITLUL I CHELTUIELI DE PERSONAL (cod 10.01+10.02+10.03)	255,00		255,00		77,00	44,00	57,00	77,00
20	TITLUL II BUNURI SI SERVICII (cod 20.01 la 20.06+20.09 la 20.16+20.18 la 20.25+20.27+20.30)	281,00		281,00		102,00	17,00	107,00	55,00
51F	TITLUL VI TRANSFERURI INTRE UNITATI ALE ADMINISTRATIEI PUBLICE (cod 51.01)	1.998,00	800,00	2.798,00		619,00	560,00	819,00	800,00
59	TITLUL X ALTE CHELTUIELI (cod 59.01 + 59.02 + 59.08 +59.11 +59.12 +59.15 +59.17 +59.20+59.22 +59.25 +59.30+59.35)	80,00		80,00		10,00		60,00	10,00
670203	Servicii culturale (cod 67.02.03.02 la 67.02.03.08+67.02.03.12+67.02.03.30)	349,00		349,00		119,00	61,00	79,00	90,00
67020302	Biblioteci publice comunale, orasenesi, municipale	349,00		349,00		119,00	61,00	79,00	90,00
670205	Servicii recreative si sportive (cod 67.02.05.01 la 67.02.05.03)	2.028,00	800,00	2.828,00		629,00	560,00	839,00	800,00
67020501	Sport	2.018,00	800,00	2.818,00		619,00	560,00	839,00	800,00
67020502	Tineret	10,00		10,00		10,00			
670250	Alte servicii in domeniile culturii, recreerii si religiei	237,00		237,00		60,00		125,00	52,00
6802	Asigurari si asistenta sociala (cod 68.02.04+68.02.05+68.02.06+68.02.10+68.02.11+68.02.12+68.02.15+68.02.50)	9.740,00		9.740,00		2.759,00	2.799,00	2.696,00	1.486,00
F	SECTIUNEA DE FUNCTIONARE (cod 01+79+85)	9.740,00		9.740,00		2.759,00	2.799,00	2.696,00	1.486,00
01F	CHELTUIELI CURENTE (cod 10+20+30+40+50+51(SF)+55(SF)+57+59)	9.740,00		9.740,00		2.759,00	2.799,00	2.696,00	1.486,00
10	TITLUL I CHELTUIELI DE PERSONAL (cod 10.01+10.02+10.03)	3.098,00		3.098,00		753,00	825,00	759,00	761,00
20	TITLUL II BUNURI SI SERVICII (cod 20.01 la 20.06+20.09 la 20.16+20.18 la 20.25+20.27+20.30)	1.320,00		1.320,00		572,00	452,00	252,00	44,00
57	TITLUL IX ASISTENTA SOCIALA (cod 57.02)	4.122,00		4.122,00		1.034,00	1.222,00	1.185,00	681,00
59	TITLUL X ALTE CHELTUIELI (cod 59.01 + 59.02 + 59.08 +59.11 +59.12 +59.15 +59.17 +59.20+59.22 +59.25 +59.30+59.35)	1.200,00		1.200,00		400,00	300,00	500,00	
680205	Asistenta sociala in caz de boli si invaliditati (cod 68.02.05.02)	7.349,00		7.349,00		1.792,00	2.091,00	1.992,00	1.474,00
68020502	Asistenta sociala in caz de invaliditate	7.349,00		7.349,00		1.792,00	2.091,00	1.992,00	1.474,00
680215	Prevenirea excluderii sociale (cod 68.02.15.01+68.02.15.02)	48,00		48,00		30,00	6,00	6,00	6,00
68021501	Ajutor social	48,00		48,00		30,00	6,00	6,00	6,00
680250	Alte cheltuieli in domeniul asigurarii si asistentei sociale (cod 68.02.50.50)	2.343,00		2.343,00		937,00	702,00	698,00	6,00

Cod	Denumire indicator	PREVEDERI ANUALE				PREVEDERI TRIMESTRIALE			
		Program 2023...	Influente +/-	Program 2023...	din care credite bugetare destinate stingerii platilor restante	Trim. I	Trim. II	Trim. III	Trim. IV
68025050	Alte cheltuieli in domeniul asistentei sociale	2.343,00		2.343,00		937,00	702,00	698,00	6,00
6902	Partea a IV-a SERVICII SI DEZVOLTARE PUBLICA, LOCUINTE, MEDIU SI APE (cod 70.02+74.02)	12.756,00	487,00	13.243,00		4.545,00	3.308,00	3.667,00	1.723,00
F	SECTIUNEA DE FUNCTIONARE (cod 01+79+85)	12.756,00	487,00	13.243,00		4.545,00	3.308,00	3.667,00	1.723,00
01F	CHELTUIELI CURENTE (cod 10+20+30+40+50+51SF+55SF+57+59)	12.208,00	487,00	12.695,00		4.273,00	3.310,00	3.389,00	1.723,00
20	TITLUL II BUNURI SI SERVICII (cod 20.01 la 20.06+20.09 la 20.16+20.18 la 20.25+20.27+20.30)	12.151,00	487,00	12.638,00		4.268,00	3.297,00	3.363,00	1.710,00
59	TITLUL X ALTE CHELTUIELI (cod 59.01 + 59.02 + 59.08 +59.11 +59.12 +59.15 +59.17 +59.20+59.22 +59.25 +59.30+59.35)	57,00		57,00		5,00	13,00	26,00	13,00
79F	OPERATIUNI FINANCIARE (cod 80+81)	556,00		556,00		278,00		278,00	
81F	TITLUL XVI RAMBURSARI DE CREDITE (cod 81.01+81.02)	556,00		556,00		278,00		278,00	
7002	Locuinte, servicii si dezvoltare publica (cod 70.02.03+70.02.05 la 70.02.07+70.02.50)	3.407,00		3.407,00		1.658,00	987,00	749,00	13,00
F	SECTIUNEA DE FUNCTIONARE (cod 01+79+85)	3.407,00		3.407,00		1.658,00	987,00	749,00	13,00
01F	CHELTUIELI CURENTE (cod 10+20+30+40+50+51SF+55SF+57+59)	2.859,00		2.859,00		1.386,00	989,00	471,00	13,00
20	TITLUL II BUNURI SI SERVICII (cod 20.01 la 20.06+20.09 la 20.16+20.18 la 20.25+20.27+20.30)	2.802,00		2.802,00		1.381,00	976,00	445,00	
59	TITLUL X ALTE CHELTUIELI (cod 59.01 + 59.02 + 59.08 +59.11 +59.12 +59.15 +59.17 +59.20+59.22 +59.25 +59.30+59.35)	57,00		57,00		5,00	13,00	26,00	13,00
79F	OPERATIUNI FINANCIARE (cod 80+81)	556,00		556,00		278,00		278,00	
81F	TITLUL XVI RAMBURSARI DE CREDITE (cod 81.01+81.02)	556,00		556,00		278,00		278,00	
700203	Locuinte (cod 70.02.03.01+70.02.03.30)	2,00		2,00			2,00		
70020301	Dezvoltarea sistemului de locuinte	2,00		2,00			2,00		
700205	Alimentare cu apa si amenajari hidrotehnice (cod 70.02.05.01+70.02.05.02)	556,00		556,00		278,00		278,00	
70020501	Alimentare cu apa	556,00		556,00		278,00		278,00	
700206	Iluminat public si electrificari rurale	2.774,00		2.774,00		1.357,00	972,00	445,00	
700250	Alte servicii in domeniile locuintelor, serviciilor si dezvoltarii comunale	75,00		75,00		23,00	13,00	26,00	13,00
7402	Protectia mediului (cod 74.02.03+74.02.05+74.02.06+74.02.50)	9.349,00	487,00	9.836,00		2.887,00	2.321,00	2.918,00	1.710,00
F	SECTIUNEA DE FUNCTIONARE (cod 01+79+85)	9.349,00	487,00	9.836,00		2.887,00	2.321,00	2.918,00	1.710,00
01F	CHELTUIELI CURENTE (cod 10+20+30+40+50+51SF+55SF+57+59)	9.349,00	487,00	9.836,00		2.887,00	2.321,00	2.918,00	1.710,00

Cod	Denumire indicator	PREVEDERI ANUALE				PREVEDERI TRIMESTRIALE			
		Program 2023...	Influente +/-	Program 2023...	din care creditele bugetare destinate singurii platilor restante	Trim. I	Trim. II	Trim. III	Trim. IV
20	TITLUL II BUNURI SI SERVICII (cod 20.01 la 20.06+20.09 la 20.16+20.18 la 20.25+20.27+20.30)	9.349,00	487,00	9.836,00		2.887,00	2.321,00	2.918,00	1.710,00
740205	Salubritate si gestiunea deseurilor (cod 74.02.05.01+74.02.05.02)	9.349,00	487,00	9.836,00		2.887,00	2.321,00	2.918,00	1.710,00
74020501	Salubritate	2.672,00	487,00	3.159,00		1.333,00	671,00	667,00	488,00
74020502	Colectarea, tratarea si distrugerea deseurilor	6.677,00		6.677,00		1.554,00	1.650,00	2.251,00	1.222,00
7902	Partea a V-a ACTIUNI ECONOMICE (cod 80.02+81.02+83.02+84.02+87.02)	11.690,00	3.000,00	14.690,00		4.264,00	3.299,00	4.102,00	3.025,00
F	SECTIUNEA DE FUNCTIONARE (cod 01+79+85)	11.690,00	3.000,00	14.690,00		4.264,00	3.299,00	4.102,00	3.025,00
01F	CHELTUIELI CURENTE (cod 10+20+30+40+50+51SF+55SF+57+59)	11.690,00	3.000,00	14.690,00		4.264,00	3.299,00	4.102,00	3.025,00
20	TITLUL II BUNURI SI SERVICII (cod 20.01 la 20.06+20.09 la 20.16+20.18 la 20.25+20.27+20.30)	6.830,00	1.500,00	8.330,00		2.850,00	1.529,00	2.449,00	1.502,00
40	TITLUL IV SUBVENTII (cod 40.03+40.20+40.30)	4.754,00	1.500,00	6.254,00		1.380,00	1.742,00	1.632,00	1.500,00
51F	TITLUL VI TRANSFERURI INTRE UNITATI ALE ADMINISTRATIEI PUBLICE (cod 51.01)	106,00		106,00		34,00	28,00	21,00	23,00
8002	Actiuni generale economice, comerciale si de munca (cod 80.02.01)	6.791,00	1.500,00	8.291,00		2.814,00	1.543,00	2.410,00	1.524,00
F	SECTIUNEA DE FUNCTIONARE (cod 01+79+85)	6.791,00	1.500,00	8.291,00		2.814,00	1.543,00	2.410,00	1.524,00
01F	CHELTUIELI CURENTE (cod 10+20+30+40+50+51SF+55SF+57+59)	6.791,00	1.500,00	8.291,00		2.814,00	1.543,00	2.410,00	1.524,00
20	TITLUL II BUNURI SI SERVICII (cod 20.01 la 20.06+20.09 la 20.16+20.18 la 20.25+20.27+20.30)	6.685,00	1.500,00	8.185,00		2.780,00	1.515,00	2.389,00	1.501,00
51F	TITLUL VI TRANSFERURI INTRE UNITATI ALE ADMINISTRATIEI PUBLICE (cod 51.01)	106,00		106,00		34,00	28,00	21,00	23,00
800201	Actiuni generale economice si comerciale (cod 80.02.01.06 + 80.02.01.09 + 80.02.01.10 + 80.02.01.30)	6.791,00	1.500,00	8.291,00		2.814,00	1.543,00	2.410,00	1.524,00
80020130	Alte cheltuieli pentru actiuni generale economice si comerciale	6.791,00	1.500,00	8.291,00		2.814,00	1.543,00	2.410,00	1.524,00
8402	Transporturi (cod 84.02.03+84.02.04+84.02.06+84.02.50)	4.852,00	1.500,00	6.352,00		1.419,00	1.742,00	1.691,00	1.500,00
F	SECTIUNEA DE FUNCTIONARE (cod 01+79+85)	4.852,00	1.500,00	6.352,00		1.419,00	1.742,00	1.691,00	1.500,00
01F	CHELTUIELI CURENTE (cod 10+20+30+40+50+51SF+55SF+57+59)	4.852,00	1.500,00	6.352,00		1.419,00	1.742,00	1.691,00	1.500,00
20	TITLUL II BUNURI SI SERVICII (cod 20.01 la 20.06+20.09 la 20.16+20.18 la 20.25+20.27+20.30)	98,00		98,00		39,00		59,00	
40	TITLUL IV SUBVENTII (cod 40.03+40.20+40.30)	4.754,00	1.500,00	6.254,00		1.380,00	1.742,00	1.632,00	1.500,00
840203	Transport rutier (cod 84.02.03.01 la 84.02.03.03)	4.852,00	1.500,00	6.352,00		1.419,00	1.742,00	1.691,00	1.500,00
84020302	Transport in comun	4.754,00	1.500,00	6.254,00		1.380,00	1.742,00	1.632,00	1.500,00

Cod	Denumire indicator	PREVEDERI ANUALE				PREVEDERI TRIMESTRIALE			
		Program 2023...	Influente +/-	Program 2023...	din care credite bugetare destinate singurii platilor restante	Trim. I	Trim. II	Trim. III	Trim. IV
84020303	Strazi	98,00		98,00		39,00		59,00	
8702	Alte actiuni economice (cod 87.02.01+87.02.03 la 87.02.05+87.02.50)	47,00		47,00		31,00	14,00	1,00	1,00
F	SECTIUNEA DE FUNCTIONARE (cod 01+79+85)	47,00		47,00		31,00	14,00	1,00	1,00
01F	CHELTUIELI CURENTE (cod 10+20+30+40+50+51SF+55SF+57+59)	47,00		47,00		31,00	14,00	1,00	1,00
20	TITLUL II BUNURI SI SERVICII (cod 20.01 la 20.06+20.09 la 20.16+20.18 la 20.25+20.27+20.30)	47,00		47,00		31,00	14,00	1,00	1,00
870204	Turism	47,00		47,00		31,00	14,00	1,00	1,00
000102	VENITURILE SECTIUNII DE DEZVOLTARE (00.02+00.15+00.17+45.02+46.02+48.02) - TOTAL	199.474,00	8.505,00	207.979,00		191.396,00	3.331,00	180,00	13.072,00
4990	VENITURII PROPRII (cod 00.02-11.02-37.02+00.15+00.16)	29,00		29,00			29,00		
0002	I VENITURI CURENTE (cod 00.12)	4.467,00	-4.287,00	180,00				180,00	
0012	C. VENITURI NEFISCALE (00.14)	4.467,00	-4.287,00	180,00				180,00	
0014	C2. VANZARI DE BUNURI SI SERVICII (cod36.02+37.02)	4.467,00	-4.287,00	180,00				180,00	
3702	Transferuri voluntare, altele decat subventiile (cod 37.02.04+37.02.05)	4.467,00	-4.287,00	180,00				180,00	
370204	Varsaminte din sectiunea de functionare	4.467,00	-4.287,00	180,00				180,00	
0015	II. VENITURI DIN CAPITAL (cod 39.02)	29,00		29,00			29,00		
3902	Venituri din valorificarea unor bunuri (cod 39.02.01+39.02.03+39.02.04+39.02.07+39.02.10)	29,00		29,00			29,00		
390201	Venituri din valorificarea unor bunuri ale institutiilor publice	29,00		29,00			29,00		
0017	IV. SUBVENTII (cod 00.18)	169.054,00	12.792,00	181.846,00		166.163,00	2.611,00		13.072,00
0018	SUBVENTII DE LA ALTE NIVELE ALE ADMINISTRATIEI PUBLICE (cod 42.02+43.02)	169.054,00	12.792,00	181.846,00		166.163,00	2.611,00		13.072,00
4202	Subventii de la bugetul de stat (cod 42.02.01+42.02.05+42.02.10+42.02.12 la 42.02.18+42.02.20+42.02.29+42.02.40+42.02.51+42.02.52+4 2.02.55+42.02.62+42.02.65+42.02.67+42.02.69)	169.054,00	12.792,00	181.846,00		166.163,00	2.611,00		13.072,00
420205	Planuri si regulamente de urbanism	340,00		340,00		60,00			280,00
420265	Finantarea Programului National de Dezvoltare Locala	7.973,00		7.973,00		7.973,00			
420269	Subventii de la bugetul de stat catre bugetele locale necesare sustinerii derularii proiectelor finantate din fonduri externe nerambursabile (FEN) postaderare aferente perioadei de programare 2014-2020****)	117,00		117,00		23,00	94,00		
420288	Alocari de sume din PNRR aferente asistentei financiare nerambursabile (cod 42.02.88 01 la 42.02.88.03)	4.281,00	12.115,00	16.396,00		4.281,00			12.115,00

Cod	Denumire indicator	PREVEDERI ANUALE				PREVEDERI TRIMESTRIALE			
		Program 2023...	Influente +/-	Program 2023...	din care credite bugetare destinate singurii platilor restante	Trim. I	Trim. II	Trim. III	Trim. IV
42028801	Fonduri europene nerambursabile	3.597,00	10.181,00	13.778,00		3.597,00			10.181,00
42028803	Sume aferente TVA	684,00	1.934,00	2.618,00		684,00			1.934,00
420289	Alocari de sume din PNRR aferente componentei împrumuturi (cod 42.02.89.01 la 42.02.89.03)	156.343,00	677,00	157.020,00		153.826,00	2.517,00		677,00
42028901	Fonduri din împrumut rambursabil	131.394,00	569,00	131.963,00		129.279,00	2.115,00		569,00
42028903	Sume aferente TVA	24.949,00	108,00	25.057,00		24.547,00	402,00		108,00
4802	Sume primite de la UE/alti donatori în contul platilor efectuate si prefinantari aferente cadrului financiar 2014-2020 (cod 48.02.01 la cod 48.02.05+48.02.11+48.02.12+48.02.15+48.02.19)	25.924,00		25.924,00		25.233,00	691,00		
480201	Fondul European de Dezvoltare Regionala (FEDR) (cod 48.02.01+48.02.01.02+48.02.01.03)	25.791,00		25.791,00		25.174,00	617,00		
48020101	Sume primite în contul platilor efectuate în anul curent	25.791,00		25.791,00		25.174,00	617,00		
480202	Fondul Social European (FSE) (cod 48.02.02.01+48.02.02.02+48.02.02.03)	133,00		133,00		59,00	74,00		
48020202	Sume primite în contul platilor efectuate în anii anteriori	133,00		133,00		59,00	74,00		
4902	CHELTUIELILE SECTIUNII DE DEZVOLTARE (cod 50.02 + 59.02 + 63.02 + 70.02 + 74.02 + 79.02)	205.775,00	8.505,00	214.280,00		194.005,00	6.878,00	325,00	13.072,00
D	SECTIUNEA DE DEZVOLTARE (cod 51+55+56+70+79+84+85)	205.775,00	8.505,00	214.280,00		194.005,00	6.878,00	325,00	13.072,00
51D	TITLUL VI TRANSFERURI ÎNTRU UNITATI ALE ADMINISTRATIEI PUBLICE (cod 51.02)	4.287,00	-4.287,00						
58	TITLUL X Proiecte cu finantare din fonduri externe nerambursabile aferente cadrului financiar 2014-2020 (cod 58.01 la 58.05+58.11+58.12+58.15+58.16+58.30)	27.888,00		27.888,00		26.688,00	1.200,00		
60	Titlul XII Proiecte cu finantare din sumele reprezentând asistenta financiara nerambursabila aferenta PNRR (cod 60.01 la 60.03)	4.281,00	12.115,00	16.396,00		4.281,00			12.115,00
61	Titlul XIII Proiecte cu finantare din sumele aferente componentei de împrumuturi a PNRR (cod 61.01 la 61.03)	156.343,00	677,00	157.020,00		153.826,00	2.517,00		677,00
70	CHELTUIELI DE CAPITAL (cod 71+72+75)	12.976,00		12.976,00		9.210,00	3.161,00	325,00	280,00
71	TITLUL XII ACTIVE NEFINANCIARE (cod 71.01 + 71.03)	12.976,00		12.976,00		9.210,00	3.161,00	325,00	280,00
5002	Partea I-a SERVICII PUBLICE GENERALE (cod 51.02+54.02)	15.112,00		15.112,00		14.106,00	726,00		280,00
D	SECTIUNEA DE DEZVOLTARE (cod 51+55+56+70+79+84+85)	15.112,00		15.112,00		14.106,00	726,00		280,00
58	TITLUL X Proiecte cu finantare din fonduri externe nerambursabile aferente cadrului financiar 2014-2020 (cod	785,00		785,00		59,00	726,00		

Cod	Denumire indicator	PREVEDERILE ANUALE				PREVEDERILE TRIMESTRIALE			
		Program 2023...	Influente +/-	Program 2023...	din care credite bugetare destinate stingerii platilor restante	Trim. I	Trim. II	Trim. III	Trim. IV
	58.01 la 58.05+58.11+58.12+58.15+58.16+58.30)								
61	Titlul XIII Proiecte cu finantare din sumele aferente componentei de împrumuturi a PNRR (cod 61.01 la 61.03)	13.802,00		13.802,00		13.802,00			
70	CHELTUIELI DE CAPITAL (cod 71+72+75)	525,00		525,00		245,00			280,00
71	TITLUL XII ACTIVE NEFINANCIARE (cod 71.01 + 71.03)	525,00		525,00		245,00			280,00
5102	Autoritati publice si actiuni externe (cod 51.02.01)	15.106,00		15.106,00		14.100,00	726,00		280,00
D	SECTIUNEA DE DEZVOLTARE (cod 51+55+56+70+79+84+85)	15.106,00		15.106,00		14.100,00	726,00		280,00
58	TITLUL X Proiecte cu finantare din fonduri externe nerambursabile aferente cadrului financiar 2014-2020 (cod 58.01 la 58.05+58.11+58.12+58.15+58.16+58.30)	785,00		785,00		59,00	726,00		
61	Titlul XIII Proiecte cu finantare din sumele aferente componentei de împrumuturi a PNRR (cod 61.01 la 61.03)	13.802,00		13.802,00		13.802,00			
70	CHELTUIELI DE CAPITAL (cod 71+72+75)	519,00		519,00		239,00			280,00
71	TITLUL XII ACTIVE NEFINANCIARE (cod 71.01 + 71.03)	519,00		519,00		239,00			280,00
510201	Autoritati executive si legislative (cod 51.02.01.03)	15.106,00		15.106,00		14.100,00	726,00		280,00
51020103	Autoritati executive	15.106,00		15.106,00		14.100,00	726,00		280,00
D	SECTIUNEA DE DEZVOLTARE (cod 51+55+56+70+79+84+85)	15.106,00		15.106,00		14.100,00	726,00		280,00
58	TITLUL X Proiecte cu finantare din fonduri externe nerambursabile aferente cadrului financiar 2014-2020 (cod 58.01 la 58.05+58.11+58.12+58.15+58.16+58.30)	785,00		785,00		59,00	726,00		
61	Titlul XIII Proiecte cu finantare din sumele aferente componentei de împrumuturi a PNRR (cod 61.01 la 61.03)	13.802,00		13.802,00		13.802,00			
70	CHELTUIELI DE CAPITAL (cod 71+72+75)	519,00		519,00		239,00			280,00
71	TITLUL XII ACTIVE NEFINANCIARE (cod 71.01 + 71.03)	519,00		519,00		239,00			280,00
5402	Alte servicii publice generale (cod 54.02.05 la 54.02.07+54.02.10+54.02.50)	6,00		6,00		6,00			
540210	Servicii publice comunitare de evidenta a persoanelor	6,00		6,00		6,00			
6302	Partea a III-a CHELTUIELI SOCIAL-CULTURALE (cod 65.02+66.02+67.02+68.02)	119.303,00	8.505,00	127.808,00		114.935,00	81,00		12.792,00
D	SECTIUNEA DE DEZVOLTARE (cod 51+55+56+70+79+84+85)	119.303,00	8.505,00	127.808,00		114.935,00	81,00		12.792,00
51D	TITLUL VI TRANSFERURI INTRE UNITATI ALE ADMINISTRATIEI PUBLICE (cod 51.02)	4.287,00	-4.287,00						
60	Titlul XII Proiecte cu finantare din sumele reprezentând asistenta financiara nerambursabila aferenta PNRR (cod 60.01 la 60.03)	1.026,00	12.115,00	13.141,00		1.026,00			12.115,00

Cod	Denumire indicator	PREVEDERI ANUALE				PREVEDERI TRIMESTRIALE			
		Program 2023...	Influenta +/-	Program 2023...	din care credite bugetare destinate singerii platilor restante	Trim. I	Trim. II	Trim. III	Trim. IV
61	Titlul XIII Proiecte cu finantare din sumele aferente componentei de împrumuturi a PNRR (cod 61.01 la 61.03)	112.890,00	677,00	113.367,00		112.690,00			677,00
70	CHELTUIELI DE CAPITAL (cod 71+72+75)	1.300,00		1.300,00		1.219,00	81,00		
71	TITLUL XII ACTIVE NEFINANCIARE (cod 71.01 + 71.03)	1.300,00		1.300,00		1.219,00	81,00		
6502	Invatamant (cod 65.02.03 la 65.02.05+65.02.07+65.02.11+65.02.50)	73.597,00	12.792,00	86.389,00		73.597,00			12.792,00
D	SECTIUNEA DE DEZVOLTARE (cod 51+55+56+70+79+84+85)	73.597,00	12.792,00	86.389,00		73.597,00			12.792,00
60	Titlul XII Proiecte cu finantare din sumele reprezentând asistenta financiara nerambursabila aferenta PNRR (cod 60.01 la 60.03)	1.026,00	12.115,00	13.141,00		1.026,00			12.115,00
61	Titlul XIII Proiecte cu finantare din sumele aferente componentei de împrumuturi a PNRR (cod 61.01 la 61.03)	72.566,00	677,00	73.243,00		72.566,00			677,00
70	CHELTUIELI DE CAPITAL (cod 71+72+75)	5,00		5,00		5,00			
71	TITLUL XII ACTIVE NEFINANCIARE (cod 71.01 + 71.03)	5,00		5,00		5,00			
650204	Invatamant secundar (cod 65.02.04.01 la 65.02.04.03)	73.597,00		73.597,00		73.597,00			
65020401	Invatamant secundar inferior	54.310,00		54.310,00		54.310,00			
65020402	Invatamant secundar superior	19.287,00		19.287,00		19.287,00			
650250	Alte cheltuieli în domeniul invatamântului		12.792,00	12.792,00					12.792,00
6602	Sanatate (cod 66.02.06+66.02.08+66.02.50)	32.144,00	-4.287,00	27.857,00		27.857,00			
D	SECTIUNEA DE DEZVOLTARE (cod 51+55+56+70+79+84+85)	32.144,00	-4.287,00	27.857,00		27.857,00			
51D	TITLUL VI TRANSFERURI ÎNTE UNITATI ALE ADMINISTRATIEI PUBLICE (cod 51.02)	4.287,00	-4.287,00						
61	Titlul XIII Proiecte cu finantare din sumele aferente componentei de împrumuturi a PNRR (cod 61.01 la 61.03)	27.857,00		27.857,00		27.857,00			
660206	Servicii medicale în unitati medicale cu paturi (cod 66.02.06.01+66.02.06.03)	32.144,00	-4.287,00	27.857,00		27.857,00			
66020601	Spitale generale	32.144,00	-4.287,00	27.857,00		27.857,00			
6702	Cultura, recreere si religie (cod 67.02.03+67.02.05+67.02.06+67.02.50)	13.562,00		13.562,00		13.481,00	81,00		
D	SECTIUNEA DE DEZVOLTARE (cod 51+55+56+70+79+84+85)	13.562,00		13.562,00		13.481,00	81,00		
61	Titlul XIII Proiecte cu finantare din sumele aferente componentei de împrumuturi a PNRR (cod 61.01 la 61.03)	12.267,00		12.267,00		12.267,00			
70	CHELTUIELI DE CAPITAL (cod 71+72+75)	1.295,00		1.295,00		1.214,00	81,00		
71	TITLUL XII ACTIVE NEFINANCIARE (cod 71.01 + 71.03)	1.295,00		1.295,00		1.214,00	81,00		

Cod	Denumire indicator	PREVEDERI ANUALE				PREVEDERI TRIMESTRIALE			
		Program 2023...	Influente +/-	Program 2023...	din care creditele bugetare desinate stingerii platilor restante	Trim. I	Trim. II	Trim. III	Trim. IV
670203	Servicii culturale (cod 67.02.03.02 la 67.02.03.08+67.02.03.12+67.02.03.30)	12.717,00		12.717,00		12.717,00			
67020312	Consolidarea si restaurarea monumentelor istorice	12.717,00		12.717,00		12.717,00			
670205	Servicii recreative si sportive (cod 67.02.05.01 la 67.02.05.03)	845,00		845,00		81,00			
67020503	Intretinere gradini publice, parcuri, zone verzi, baze sportive si de agrement	845,00		845,00		81,00			
6902	Partea a IV-a SERVICII SI DEZVOLTARE PUBLICA, LOCUINTE, MEDIU SI APE (cod 70.02+74.02)	23.156,00		23.156,00		6.071,00			
D	SECTIUNEA DE DEZVOLTARE (cod 51+55+56+70+79+84+85)	23.156,00		23.156,00		6.071,00			
58	TITLUL X Proiecte cu finantare din fonduri externe nerambursabile aferente cadrului financiar 2014-2020 (cod 58.01 la 58.05+58.11+58.12+58.15+58.16+58.30)	9.606,00		9.606,00		474,00			
61	Titlul XIII Proiecte cu finantare din sumele aferente componentei de imprumuturi a PNRR (cod 61.01 la 61.03)	7.076,00		7.076,00		2.517,00			
70	CHELTUIELI DE CAPITAL (cod 71+72+75)	6.474,00		6.474,00		3.080,00			
71	TITLUL XII ACTIVE NEFINANCIARE (cod 71.01 + 71.03)	6.474,00		6.474,00		3.080,00			
7002	Locuinte, servicii si dezvoltare publica (cod 70.02.03+70.02.05 la 70.02.07+70.02.50)	9.777,00		9.777,00		479,00			
D	SECTIUNEA DE DEZVOLTARE (cod 51+55+56+70+79+84+85)	9.777,00		9.777,00		479,00			
58	TITLUL X Proiecte cu finantare din fonduri externe nerambursabile aferente cadrului financiar 2014-2020 (cod 58.01 la 58.05+58.11+58.12+58.15+58.16+58.30)	9.606,00		9.606,00		474,00			
70	CHELTUIELI DE CAPITAL (cod 71+72+75)	171,00		171,00		5,00			
71	TITLUL XII ACTIVE NEFINANCIARE (cod 71.01 + 71.03)	171,00		171,00		5,00			
700205	Alimentare cu apa si amenajari hidrotehnice (cod 70.02.05.01+70.02.05.02)	151,00		151,00		5,00			
70020501	Alimentare cu apa	151,00		151,00		5,00			
700206	Iluminat public si electrificari rurale	9.626,00		9.626,00		474,00			
7402	Protectia mediului (cod 74.02.03+74.02.05+74.02.06+74.02.50)	13.379,00		13.379,00		5.592,00			
D	SECTIUNEA DE DEZVOLTARE (cod 51+55+56+70+79+84+85)	13.379,00		13.379,00		5.592,00			
61	Titlul XIII Proiecte cu finantare din sumele aferente componentei de imprumuturi a PNRR (cod 61.01 la 61.03)	7.076,00		7.076,00		2.517,00			
70	CHELTUIELI DE CAPITAL (cod 71+72+75)	6.303,00		6.303,00		3.075,00			

Cod	Denumire indicator	PREVEDERI ANUALE				PREVEDERI TRIMESTRIALE			
		Program 2023 ...	Influente +/-	Program 2023 ...	din care credite bugetare destinate singerii platilor restante	Trim. I	Trim. II	Trim. III	Trim. IV
71	TITLUL XII ACTIVE NEFINANCIARE (cod 71.01 + 71.03)	6.303,00		6.303,00		3.228,00	3.075,00		
740205	Salubritate si gestiunea deseurilor (cod 74.02.05.01+74.02.05.02)	7.146,00		7.146,00		4.629,00	2.517,00		
74020502	Colectarea, tratarea si distrugerea deseurilor	7.146,00		7.146,00		4.629,00	2.517,00		
740206	Canalizarea si tratarea apelor reziduale	6.233,00		6.233,00		3.158,00	3.075,00		
7902	Partea a V-a ACTIUNI ECONOMICE (cod 80.02+81.02+83.02+84.02+87.02)	48.204,00		48.204,00		47.879,00		325,00	
D	SECTIUNEA DE DEZVOLTARE (cod 51+55+56+70+79+84+85)	48.204,00		48.204,00		47.879,00		325,00	
58	TITLUL X Proiecte cu finantare din fonduri externe nerambursabile aferente cadrului financiar 2014-2020 (cod 58.01 la 58.05+58.11+58.12+58.15+58.16+58.30)	17.497,00		17.497,00		17.497,00			
60	Titlul XII Proiecte cu finantare din sumele reprezentând asistenta financiara nerambursabila aferenta PNRR (cod 60.01 la 60.03)	3.255,00		3.255,00		3.255,00			
61	Titlul XIII Proiecte cu finantare din sumele aferente componentei de imprumuturi a PNRR (cod 61.01 la 61.03)	22.775,00		22.775,00		22.775,00			
70	CHELTUIELI DE CAPITAL (cod 71+72+75)	4.677,00		4.677,00		4.352,00		325,00	
71	TITLUL XII ACTIVE NEFINANCIARE (cod 71.01 + 71.03)	4.677,00		4.677,00		4.352,00		325,00	
8402	Transporturi (cod 84.02.03+84.02.06+84.02.50)	48.204,00		48.204,00		47.879,00		325,00	
D	SECTIUNEA DE DEZVOLTARE (cod 51+55+56+70+79+84+85)	48.204,00		48.204,00		47.879,00		325,00	
58	TITLUL X Proiecte cu finantare din fonduri externe nerambursabile aferente cadrului financiar 2014-2020 (cod 58.01 la 58.05+58.11+58.12+58.15+58.16+58.30)	17.497,00		17.497,00		17.497,00			
60	Titlul XII Proiecte cu finantare din sumele reprezentând asistenta financiara nerambursabila aferenta PNRR (cod 60.01 la 60.03)	3.255,00		3.255,00		3.255,00			
61	Titlul XIII Proiecte cu finantare din sumele aferente componentei de imprumuturi a PNRR (cod 61.01 la 61.03)	22.775,00		22.775,00		22.775,00			
70	CHELTUIELI DE CAPITAL (cod 71+72+75)	4.677,00		4.677,00		4.352,00		325,00	
71	TITLUL XII ACTIVE NEFINANCIARE (cod 71.01 + 71.03)	4.677,00		4.677,00		4.352,00		325,00	
840203	Transport rutier (cod 84.02.03.01 la 84.02.03.03)	48.204,00		48.204,00		47.879,00		325,00	
84020301	Drumuri si poduri	1.923,00		1.923,00		1.923,00			
84020302	Transport in comun	26.030,00		26.030,00		26.030,00			
84020303	Strazi	20.251,00		20.251,00		19.926,00		325,00	
9902	DEFICIT 1) 99.02.97	6.301,00		6.301,00		2.609,00	3.547,00	145,00	
990297	Deficitul sectiunii de dezvoltare	6.301,00		6.301,00		2.609,00	3.547,00	145,00	

Cod	Denumire indicator	PREVEDERI ANUALE				PREVEDERI TRIMESTRIALE			
		Program 2023...	Influente +/-	Program 2023...	din care credite bugetare destinate stingerii platilor restante	Trim. I	Trim. II	Trim. III	Trim. IV

1) Finantat din excedentul anilor precedenti
- Fiecare capitol, subcapitol si paragraf de cheltuieli se detaliaza in mod corespunzator conform clasificatiei economice

PRIMAR

Ioan Iulian Sibbu

SEF BIROU BUGET

Adriana Paula Marian

la H.C.L. nr. 225/05.10.2023 Anexa 2

MUNICIPIUL SIGHISOARA
CF. 5669309

ANEXA 1
SITUATIA ANGAJAMENTELOR LEGALE
din care rezulta cheltuieli pentru investitii publice si a creditelor bugetare aferente la data de 4.10.2023

Denumire obiectiv/ proiect/categorie de investitii aprobata	Buget sursa de finantare	Capitol / Titlu de cheltuiala bugetara	4 Credite bugetare aprobate pentru anul curent	5 Credite de an afaceri curent Valoarea creditelor de angajare si depozite in aneaza la bugetul an curent obiectiv	6 Val angajate incheiate curent pe data intrării si depozite teritoriale Trezoreriei	Credite bugetare			Total credite bugetare destinate plati obligatiilor rezultate din angajamente legale incheiate
						7 destinate stingerii obligatiilor de plata rezultate din angajamente legale incheiate	8 din care pentru plata :	9 E	
1	2	3	4	5	6	7	8	9	10=7+8+9
PUG MUNICIPIUL SIGHISOARA	2	510271	340.000	340.000	0		59.500,00		59.500,00
PUZ STR. BUCEGI	2	510271	30.000	30.000			29.750,00	107,10	29.857,10
REGISTRUL SPATIILOR VERZI PUBLICE	2	510271	149.000	149.000			148.750,00		148.750,00
REABILITARE ENERGETICA MODERATA CLADIRE PRIMARIE	2	510261	13.802.000	13.802.000				332.010,00	332.010,00
REGENERARE URBANA A CENTRULUI ISTORIC SIGHISOARA	2	510258	726.000	726.000					
		510271	15.047.000	15.047.000			178.500,00	391.617,10	570.117,10
CALCULATOR DEKSTOP	2	540271	6.000	6.000				5.700,10	5.700,10
		540271	6.000	6.000			0,00	5.700,10	5.700,10
LAPTOP	2	650271	5.000	5.000				4.699,99	4.699,99
REABILITARE ENERGETICA MODERATA SC GIM Z. BOIU	2	650261	12.269.000	12.269.000				121.042,04	121.042,04
REABILITARE ENERGETICA MODERATA LIC TEHNOLOGIC NR	2	650261	17.877.000	17.877.000				309.400,00	309.400,00
REABILITARE ENERGETICA MODERATA SC GIM R.POPA	2	650261	9.238.000	9.238.000				296.310,00	296.310,00
REABILITARE ENERGETICA MODERATA SC GIM O.GOGA	2	650261	4.516.000	4.516.000				96.163,90	96.163,90
REABILITARE ENERGETICA MODERATA SC GIM V.JINGA	2	650261	3.170.000	3.170.000				163.030,00	163.030,00
REABILITARE ENERGETICA MODERATA SC.N.IORGA	2	650261	8.084.000	8.084.000				296.310,00	296.310,00
REABILITARE ENERGETICA MODERATA SC GIM M.NEAGU	2	650261	5.096.000	5.096.000				217.770,00	217.770,00
REABILITARE ENERGETICA MODERATA SC DEALUL VIILOR	2	650261	1.974.000	1.974.000				119.952,00	119.952,00
REABILITARE ENERGETICA MODERATA SC GIM A.MOSORA	2	650261	8.937.000	8.937.000				254.660,00	254.660,00
REAB ENERGETICA MODERATA GRAD CU PROG NORM NR 1	2	650260	1.026.000	1.026.000				98.532,00	98.532,00
REAB ENERGETICA MODERATA SALA DE SPORT LIC.J.HALTRII	2	650261	1.405.000	1.405.000				100.912,00	100.912,00

TABLE INTERACTIVE+SUPPORT	2	650261	16.779	16.779			
MULTIFUNCTIONALA	2	650261	3.200	3.200			
DISLPAY LED	2	650261	16.779	16.779			
MULTIFUNCTIONALA LASER	2	650261	19.992	19.992			
SET TABLA INTERACTIVA SI CALCULATOR INCORPORABIL	2	650261	29.750	29.750			
SET ECHIPAMENTE LABORATOR	2	650261	5.514	5.514			
SET DE APARATE DE MASURA IN DOMENIUL ELECTRIC	2	650261	5.514	5.514			
SURSA ALIMENTARE DE LABORATOR DC	2	650261	5.514	5.514			
SURSA ALIMENTARE DE LABORATOR AC/DC	2	650261	5.514	5.514			
TRUSA DE LUCRU PENTRU ELECTRICIENI	2	650261	5.514	5.514			
SET ECHIPAMENT DE LIPIT	2	650261	5.514	5.514			
TRUSA DE INVA PENTRU TEHNICA CURENTULUI CONTINU	2	650261	5.514	5.514			
TRUSA DE INVAPENTRU TEHNICA CURENTULUI ALTERN	2	650261	5.514	5.514			
MODUL DE INVA SEMICONDUCTORI SI CIRCUITE DE BAZA	2	650261	5.514	5.514			
KIT DE PRACTICA DETECTOR ALARMA	2	650261	5.514	5.514			
KIT DE PRACTICA LAMPA CU HALOGEN PENTRU BIROU	2	650261	5.514	5.514			
SET KITURI DE PRACTICA	2	650261	5.514	5.514			
SISTEM DE PREDARE A SIST TEHNOLOGIEI ILUMINATULUI	2	650261	5.514	5.514			
PLACA SPECIALA PENTRU LAMPI	2	650261	5.514	5.514			
KIT DE INVATARE CU AUTOMAT PROGRAMABIL	2	650261	5.514	5.514			
MASINI ELECTRICE -SISTEM COMPLET DE INVATARE	2	650261	5.514	5.514			
SET CABLURI DE LEGATURA PENTRU MODULE CONVEN	2	650261	5.514	5.514			
MODUL DE ACTIONARE CLASICA MOTOR TRIFAZIC	2	650261	5.514	5.514			
MODUL DE ACTIONARE CU INVERTOR SI PLC	2	650261	5.514	5.514			
MOTOR TRIFAZIC	2	650261	5.514	5.514			
SET DE PLACI DE INVATARE PENTRU CIRCUITE DE PROTEC	2	650261	5.514	5.514			
DULAP ECHIPAMENTE ELECTRICE	2	650261	5.514	5.514			
MODUL DE INVATARE HAZARDS	2	650261	5.514	5.514			
SOFT EDUCATIONAL LICENTE EDUC SOLID WORK EDITION	2	650261	5.514	5.514			
KIT DE MONTARE -ATBORE PRINCIPAL	2	650261	5.514	5.514			
SUBLER DE VINTERIOR SI EXTERIOR	2	650261	16.541	16.541			
SUBLER PENTRU ROTI DINTATE	2	650261	16.541	16.541			
SUBLER DE ADANCIME	2	650261	16.541	16.541			

MICTOMETRU PENTRU ADANCIME	2	650261	16.541	16.541				
RIGLA PENTRU RECTILINITATE/PLANITATE CU FATA ACTIVA	2	650261	16.541	16.541				
SET 7 CALIBRE TAMPON	2	650261	11.028	11.028				
SET 7 CALIBRE TAMPON PENTRU FILTRE	2	650261	11.028	11.028				
SET 7 CALIBRE FILETATE TIP INEL GO,H6,M3	2	650261	11.028	11.028				
SET 7 CALIBRE FILETATE TIP INEL NOGO,H6,M3	2	650261	11.028	11.028				
CALIBRU POTCOAVA 40 H12	2	650261	11.028	11.028				
CALIBRE DE INTERSTITII	2	650261	16.541	16.541				
RAPORTOR MECANIC CU LUPA SI RIGLA REGALABILA	2	650261	11.028	11.028				
SABLOANE/LERE PENTRU FILET 52 PLACI	2	650261	16.541	16.541				
SET COMPACTOR MECANIC DE MAS PLANE SURAF	2	650261	11.028	11.028				
SET DINAMOMETRE DIDACTICE	2	650261	16.541	16.541				
FERASTRAU MANUAL	2	650261	22.055	22.055				
SET KITURI DE PRACTICA	2	650261	5.514	5.514				
MODUL DE INVATARE SI ALPICATII PRACTICE PRELUC								
MANUALA A MATERIALELOR	2	650261	5.514	5.514				
AGITATOR MAGNETIC CU INCALZIRE	2	650260	3.916	3.916				
ALTE MATERIALE EDUCATIONALE	2	650260	47.600	47.600				
ANSAMBLU DE MESE SI PRIZE USB INCORPORABILE	2	650260	9.686	9.686				
APARAT MULTIFUNCTIONAL 4 POSTURI	2	650260	14.242	14.242				
APARAT MULTIFUNCTIONAL FITNESS	2	650260	7.591	7.591				
BATERIE DE EVALUARE NEUROPSIHOLOGICA LA COPII	2	650260	7.842	7.842				
BICICLETA ELIPTICA	2	650260	3.843	3.843				
CAPRA PRNTRU SARIT	2	650260	3.213	3.213				
CAPRA PENTRU SARITURI CU 4 PICIOARE REGLABILE	2	650260	6.344	6.344				
DISPLAY INTERACTIV	2	650260	136.969	136.969				
DISPLAY INTERACTIV	2	650260	11.072	11.072				
DISPLAY INTERACTIV 86 " EDUCATIONAL	2	650260	33.558	33.558				
DULAP DEPOZITARE	2	650260	8.199	8.199				
IMPRIMANTA MULTIFUNCTIONALA LASER	2	650260	3.450	3.450				
INSTRUMENTE PENTRU ANALIZA SOLULUI	2	650260	7.429	7.429				
LABORATOR DIGITAL PENTRU LIMBI STRAINE	2	650260	69.688	69.688				
LADA DE GIMNASTICA TRAPEZOIDALA	2	650260	6.639	6.639				

LAPTOP	2	650260	58.667	58.667	58.667			
LAPTOP CU LICENTA WINDOWS	2	650260	7.140	7.140	7.140			
MOBILIER MODULAR	2	650260	14.128	14.128	14.128			
MOZABOOK PROGRAM INFORMATIC EDUCATIONAL	2	650260	59.405	59.405	59.405			
MOZAIK TEACHER PROGRAM INFORMATIC EDUCATIONAL	2	650260	6.595	6.595	6.595			
MULTIFUNCTIONALA COLOR	2	650260	39.984	39.984	39.984			
MULTIFUNCTIONALE	2	650260	19.200	19.200	19.200			
PIANINA DIGITALA 88 CLAPE	2	650260	3.570	3.570	3.570			
PIANINA MECANICA 88 CLAPE	2	650260	36.890	36.890	36.890			
PLATFORMA DE EVALUARE A DEZVOLTARII	2	650260	25.201	25.201	25.201			
PLATFORMA DE EVALUARE SCOLARA SI PROFESIONALA	2	650260	15.232	15.232	15.232			
ROUTERE WIFI	2	650260	5.712	5.712	5.712			
SCALA DE INTELIGENTA WECHSLER	2	650260	10.196	10.196	10.196			
SCHELET UMAN STANDARD PE STATIV	2	650260	3.570	3.570	3.570			
SET DULAPURI310*70*270	2	650260	15.184	15.184	15.184			
SET DE JOACA CU ELEMENTE SENZORIALE	2	650260	18.978	18.978	18.978			
SET MOBILIER MODULAR	2	650260	7.890	7.890	7.890			
SET SENZORI PENTRU EXPERIM DE FIZICA + SOFTWARE	2	650260	6.152	6.152	6.152			
SIDTEM ALL-IN-ONE	2	650260	17.670	17.670	17.670			
SISTEM AUDIO	2	650260	3.236	3.236	3.236			
SISTEM LINGUAFONIC PORTABIL	2	650260	32.291	32.291	32.291			
SISTEME DE TIP LAPTOP	2	650260	676.002	676.002	676.002			
SOFT EDUCATIONAL MOZABOOK CLASSROOM	2	650260	9.901	9.901	9.901			
TABLA INTERACTIVA	2	650260	60.333	60.333	60.333			
TABLA SMART	2	650260	30.000	30.000	30.000			
TABLA INTERACTIVA+SUPPORT	2	650260	114.240	114.240	114.240			
TABLA INTERACTIVA DE MINIM 65 INCH+SUPPORT	2	650260	2.245.529	2.245.529	2.245.529			
TELESCOP SKYWATCHERFLEX TUBE DOBSON	2	650260	7.277	7.277	7.277			
TESTE PSIHOLOGICE	2	650260	35.725	35.725	35.725			
TRUSA DE DISECTIE	2	650260	7.140	7.140	7.140			
TRUSA DE ECOLOGIE CU PH-METRU DIGITAL	2	650260	4.010	4.010	4.010			
TRUSA DEMONSTRATIVA DE ELECTROCHIMIE	2	650260	4.714	4.714	4.714			
TRUSA FIZICA ELEV MECANICA	2	650260	35.211	35.211	35.211			

TRUSA FIZICA PROFESOR ELECTRICITATE SI MAGNETISM	2	650260	10.484	10.484										
TRUSA FIZICA PROFESOR MECANICA	2	650260	8.594	8.594										
TRUSA FIZICA PROFESOR OPTICA	2	650260	8.394	8.394										
VITRINA EXPUNERE	2	650260	6.069	6.069										
		6502	78.115.752	78.115.752					0,00				2.078.781,93	2.078.781,93
REAB SI EFICIENT ENERG CLADIRE STR Z.BOIU 42	2	660261	2.340.000	2.340.000									87.822,00	87.822,00
REAB SI EFICIENT ENERG CLADIRE STR Z.BOIU 40	2	660261	5.647.000	5.647.000									157.080,00	157.080,00
REAB SI EFICIENT ENERG CLADIRE STR Z.BOIU 29	2	660261	19.870.000	19.870.000									311.780,00	311.780,00
		6602	27.857.000	27.857.000									556.682,00	556.682,00
PARC DE ANTRENAMENT IN AER LIBER	2	670271	394.000	394.000								383.775,00	9.665,24	393.440,24
MUTARE MONUMENT SKARIATIN	2	670271	344.500	344.500								284.243,57		284.243,57
SOCLU I.CHENDI	2	670271	51.500	51.500								50.907,40		50.907,40
AMENAJARE LOC DE JOACA SI SPATIU RECREATIV	2	670271	370.000	370.000								358.719,32	10.481,10	369.200,42
AUDIT RESTAURARE LA ZIDUL CETATII TRONS 12,16,22	2	670271	54.000	54.000									53.550,00	53.550,00
APATAT PENTRU MUSCHII BRATELOR	2	670271	22.500	22.500									22.109,01	22.109,01
RIDER	2	670271	12.800	12.800									12.719,91	12.719,91
PENDUL PENTRU 2 PERSOANE	2	670271	17.300	17.300									17.207,40	17.207,40
BICICLETA ELIPTICA	2	670271	15.100	15.100									15.033,27	15.033,27
MOTOCICLETA DISTRACIEI	2	670271	7.500	7.500									7.500,00	7.500,00
BALENA JUCAUSA	2	670271	5.800	5.800									5.733,42	5.733,42
RESTAURARE LA ZIDUL CETATII TRONS 12,16,22	2	670261	12.267.000	12.267.000								131.614,00	8.645.600,38	8.777.214,38
		6702	13.562.000	13.562.000				0,00		0,00		1.209.259,29	8.799.599,73	10.008.859,02
MODERNIZAREA SI EXTIN SISTEM DE ILUMINAT	2	700258	9.606.000	9.606.000								229.963,00	15.391,83	245.354,83
SF INFIINTARE RETEA ALIMENTARE CU APA	2	700271	151.000	151.000								142.800,00	8.067,32	150.867,32
HETIUR,SOROMICLEA,VENCHI	2	700271	20.000	20.000									18.036,00	18.036,00
SF EXTIND SISTEM DE ILUMINAT PUBLIC STR BUJORILOR		7002	9.777.000	9.777.000								372.763,00	41.495,15	414.258,15
RETEA DE CANALIZARE MENAJERA														
IN MUNICIPIUL SIGHISOARA- ZONA HETIUR	2	740271	6.233.000	6.233.000								135.660,00		135.660,00
COSURI DE GUNOI	2	740271	70.000	70.000								69.305,60		69.305,60
INFIINTAREA UNUI CENTRU DE COLECTARE														
PRIN APORT VOLUNTAR	2	740261	4.559.000	4.559.000								47.600,00	199.219,67	246.819,67

CONSTRUIREA DE INSULE ECOLOGICE DIGITALIZATE	2	740261	2.517.000	2.517.000	2.517.000									
		7402	13.379.000	13.379.000	13.379.000							252.565,60	199.219,67	451.785,27
POD PESTE RAUL TARNAVA MARE	2	840271	1.923.000	1.923.000	1.923.000							1.141.951,83	780.537,31	1.922.489,14
PT MODERNIZARE STR CODRULUI	2	840271	5.000	5.000	5.000							4.760,00		4.760,00
PT MODE STR ZUGRAVILOR, LIVEZILOR, L, POSTEI, IZVORULUI	2	840271	51.000	51.000	51.000							50.575,00		50.575,00
PT MODERNIZARE STR VIILOR TRONSONI I	2	840271	2.000	2.000	2.000							1.785,00		1.785,00
ACTUALIZARE SF. DRUM DE OCOLIRE	2	840271	35.000	35.000	35.000							30.702,00		30.702,00
DALI REAB. RETEA CANALIZARE SI APA STR DUMBRAVEI	2	840271	20.000	20.000	20.000							19.499,99		19.499,99
MODERNIZARE STR CODRULUI	2	840271	661.000	661.000	661.000							656.794,49		656.794,49
PT REABILITARE STR. B. DELAVRANCEA TRONSON II	2	840271	98.000	98.000	98.000								97.828,10	97.828,10
REABILITARE STR. B. DELAVRANCEA TRONSON II	2	840271	1.606.000	1.606.000	1.606.000									0,00
SF REALIZARE DRUM DE LEGATURA INTRE CENTURA														0,00
OCOLITOARE SI CART TARNAVA II INCLUSIV POD	2	840271	276.000	276.000	276.000							252.200,00		252.200,00
RESTAU SALA M. EMINESCU, REABIL STR N. BALCESCU	2	840258	17.497.000	17.497.000	17.497.000							16.144.402,91	185.298,00	16.329.700,91
MOBILITATE URBANA DURABILA INFRASTRUCTURI TIC	2	840260	1.790.000	1.790.000	1.790.000									
MOBILITATE URBANA DURABILA IN MUN SIGHISORA SI														
COMUNA ALBESTI	2	840260	1.465.000	1.465.000	1.465.000									
MOBILITATE URBANA DURABILA IN MUN SIGHISORA SI														
COMUNA ALBESTI	2	840261	22.775.000	22.775.000	22.775.000									
TOTAL BL SURSA A	2	8402	48.204.000	48.204.000	48.204.000	0	0	0	0	0	0	18.302.671,22	1.063.663,41	19.366.334,63
POMPA PRESIUNE LIC. J. HALTRCHI	10	651071	12.000	12.000	12.000								11.740,30	11.740,30
VITRINA PROTECTIE CUPTOR SEC IV	10	651071	12.000	12.000	12.000								11.740,30	11.740,30
DALI MANSARDARE IMOBIL P-TA CETATII NR 4	10	671071	23.000	23.000	23.000							225.817,59	50.948,79	276.766,38
RESTAURARE TURNUL CU CEAS	10	671071	693.000	693.000	693.000							22.729,00	10.053,57	22.729,00
TOTAL SURSA E	10	671071	993.000	993.000	993.000							817.050,22	61.002,36	878.052,58
			1.005.000	1.005.000	1.005.000							817.050,22	72.742,66	889.792,88
TOTAL SURSA G			0	0	0	0	0	0	0	0	0	0	0	0
TOTA SURSA A+E+G			206.952.752	206.952.752	206.952.752							21.132.809,33	13.209.501,75	34.342.311,08

Ordonator de credite al institutiei publice ,
(nume , prenume , semnatura si stampila)

IOAN-IULIAN SIRBU



BUGETE FINANTATE INTEGRAL SAU PARTIAL DIN VENITURI PROPRII PE ANUL 2023

- mii lei -

Cod	Denumire indicator	PREVEDERI ANUALE				PREVEDERI TRIMESTRIALE			
		Program 2023...	Influente +/-	Program 2023...	din care credite bugetare destinate sîngerii platilor restante	Trim. I	Trim. II	Trim. III	Trim. IV
000110	TOTAL VENITURI (cod 00.02+00.15+00.16+0.17+45.10+48.10)	93.640,00	-3.356,00	90.284,00		22.494,00	33.969,00	16.803,00	17.018,00
0002	I. VENITURI CURENTE (cod 00.03+00.12)	30.484,00	131,00	30.615,00		9.136,00	8.231,00	6.508,00	6.740,00
0012	C. VENITURI NEFISCALE (cod 00.13+00.14)	30.484,00	131,00	30.615,00		9.136,00	8.231,00	6.508,00	6.740,00
0013	C1. VENITURI DIN PROPRIETATE (cod 30.10+31.10)	1.477,00		1.477,00		510,00	318,00	322,00	327,00
3010	Venituri din proprietate (cod 30.10.05+30.10.08+30.10.09+30.10.50)	1.477,00		1.477,00		510,00	318,00	322,00	327,00
301005	Venituri din concesiuni si inchirieri (cod 30.10.05.30)	100,00		100,00		27,00	31,00	16,00	26,00
30100530	Alte venituri din concesiuni si inchirieri de catre institutiile publice	100,00		100,00		27,00	31,00	16,00	26,00
301050	Alte venituri din proprietate	1.377,00		1.377,00		483,00	287,00	306,00	301,00
0014	C2. VANZARI DE BUNURI SI SERVICII (cod 33.10+34.10+35.10+36.10+37.10)	29.007,00	131,00	29.138,00		8.626,00	7.913,00	6.186,00	6.413,00
3310	Venituri din prestari de servicii si alte activitati (cod 33.10.05+33.10.08+33.10.09+33.10.13+33.10.14+33.10.16+33.10.17+33.10.19+33.10.20+33.10.21+33.10.30 la 33.10.32+33.10.50)	28.844,00		28.844,00		8.616,00	7.862,00	6.099,00	6.267,00
331005	Taxe si alte venituri in invatamant	281,00		281,00		133,00	58,00	50,00	40,00
331008	Venituri din prestari de servicii	270,00		270,00		68,00	67,00	68,00	67,00
331014	Contributia elevilor si studentilor pentru internate, camine si cantine	600,00		600,00		170,00	160,00	100,00	170,00
331021	Venituri din contractele incheiate cu casele de asigurari sociale de sanatate	26.832,00		26.832,00		8.029,00	7.362,00	5.666,00	5.775,00
331030	Venituri din contractele incheiate cu directiile de sanatate publica din sume alocate de la bugetul de stat	861,00		861,00		216,00	215,00	215,00	215,00
3510	Amenzi, penalitati si confiscari (cod 35.10.50)	14,00		14,00			14,00		
351050	Alte amenzi, penalitati si confiscari	14,00		14,00			14,00		
3610	Diverse venituri (cod 36.10.04+36.10.50)	87,00	33,00	120,00		10,00	15,00	47,00	48,00
361050	Alte venituri	87,00	33,00	120,00		10,00	15,00	47,00	48,00
3710	Transferuri voluntare, altele decit subventiile (cod 37.10.01 + 37.10.03 + 37.10.04 + 37.10.50)	62,00	98,00	160,00			22,00	40,00	98,00

Cod	Denumire indicator	PREVEDERI ANUALE					PREVEDERI TRIMESTRIALE			
		Program 2023...	Influente +/-	Program 2023...	din care credite bugetare destinate stingerii platilor restante	Trim. I	Trim. II	Trim. III	Trim. IV	
371001	Donatii si sponsorizari	62,00	98,00	160,00			22,00	40,00	98,00	
371003	Varsaminte din sectiunea de functionare pentru finantarea sectiunii de dezvoltare a bugetului local(cu semnul minus)	-100,00		-100,00		-100,00				
371004	Varsaminte din sectiunea de functionare	100,00		100,00		100,00				
0017	IV. SUBVENTII (cod 00.18)	60.156,00	-3.487,00	56.669,00		10.358,00	25.738,00	10.295,00	10.278,00	
0018	SUBVENTII DE LA ALTE NIVELE ALE ADMINISTRATIEI PUBLICE (cod 42.10+43.10)	60.156,00	-3.487,00	56.669,00		10.358,00	25.738,00	10.295,00	10.278,00	
4210	Subventii de la bugetul de stat (cod 42.10.11+42.10.39+42.10.43+42.10.62+42.10.70)	15.695,00		15.695,00			15.695,00			
421088	Alocari de sume din PNRR aferente asistentei financiare nerambursabile (cod 42.02.88 01 la 42.02.88.03)	15.695,00		15.695,00			15.695,00			
42108801	Fonduri europene nerambursabile	13.189,00		13.189,00			13.189,00			
42108803	Sume aferente TVA	2.506,00		2.506,00			2.506,00			
4310	SUBVENTII DE LA ALTE ADMINISTRATII (cod 43.10.09+43.10.10+43.10.14+43.10.15+43.10.16+43.10.17+43.10.19+43.10.31+43.10.33)	44.461,00	-3.487,00	40.974,00		10.358,00	10.043,00	10.295,00	10.278,00	
431009	Subventii pentru institutii publice	2.104,00	800,00	2.904,00		653,00	588,00	840,00	823,00	
431014	Subventii din bugetele locale pentru finantarea cheltuielilor de capital din domeniul sanatatii	4.287,00	-4.287,00							
431033	Subventii din bugetul Fondului national unic de asigurari sociale de sanatate pentru acoperirea cresterilor salariale	38.070,00		38.070,00		9.705,00	9.455,00	9.455,00	9.455,00	
4810	Sume primite de la UE/alti donatori in contul platilor efectuate si prefinantari aferente cadrului financiar 2014-2020 (cod 48.10.01 la cod 48.10.05+48.10.11+48.10.12+48.10.15+48.10.19)	3.000,00		3.000,00		3.000,00				
481001	Fondul European de Dezvoltare Regionala (FEDR) (cod 48.10.01.01+48.10.01.02+48.10.01.03)	3.000,00		3.000,00		3.000,00				
48100101	Sume primite în contul platilor efectuate în anul curent	3.000,00		3.000,00		3.000,00				
4910	TOTAL CHELTUIELI - SECTIUNEA DE FUNCTIONARE + SECTIUNEA DE DEZVOLTARE (cod 50.10+59.10+63.10+70.10+74.10+79.10)	94.925,00	-3.356,00	91.569,00		23.452,00	34.296,00	16.803,00	17.018,00	
84		-436,00		-436,00		-269,00	-100,00	-67,00		
85	TITLUL XVII PLATI EFECTUATE IN ANII PRECEDENTI SI RECUPERATE IN ANUL CURENT (cod 85.01)	-436,00		-436,00		-269,00	-100,00	-67,00		
8501	Plati efectuate in anii precedenti si recuperate in anul curent	-436,00		-436,00		-269,00	-100,00	-67,00		
01	A. CHELTUIELILE CURENTE (10+20+30+40+50+51+55+56+57+59)	73.994,00	931,00	74.925,00		22.663,00	18.374,00	16.870,00	17.018,00	

Cod	Denumire indicator	PREVEDERILE ANUALE				PREVEDERI TRIMESTRIALE			
		Program 2023...	Influente +/-	Program 2023...	din care credite bugetare destinate stingerii platilor restante	Trim. I	Trim. II	Trim. III	Trim. IV
6310	Partea a III-a CHELTUIELI SOCIAL-CULTURALE (COD 65.10+66.10+67.10+68.10)	94.807,00	-3.356,00	91.451,00		23.418,00	34.268,00	16.770,00	16.995,00
84		-436,00		-436,00		-269,00	-100,00	-67,00	
85	TITLUL XVII PLATI EFECTUATE IN ANII PRECEDENTI SI RECUPERATE IN ANUL CURENT(cod 85.01)	-436,00		-436,00		-269,00	-100,00	-67,00	
8501	Plati efectuate in anii precedenti si recuperate in anul curent	-436,00		-436,00		-269,00	-100,00	-67,00	
01	A. CHELTUIELILE CURENTE (10+20+30+40+50+51+55+56+57+59)	73.876,00	931,00	74.807,00		22.629,00	18.946,00	16.837,00	16.995,00
6510	Invatamant (cod 65.10.03+65.10.04+65.10.05+65.10.07+65.10.11+65.10.50)	923,00		923,00		311,00	235,00	158,00	219,00
01	A. CHELTUIELILE CURENTE (10+20+30+40+50+51+55+56+57+59)	911,00		911,00		299,00	235,00	158,00	219,00
651003	Invatamant prescolar si primar (COD 65.10.03.01+65.10.03.02)	452,00		452,00		123,00	126,00	57,00	146,00
65100302	Invatamant primar	452,00		452,00		123,00	126,00	57,00	146,00
651004	Invatamant secundar (cod 65.10.04.01 la cod 65.10.04.03)	471,00		471,00		188,00	109,00	101,00	73,00
65100402	Invatamant secundar superior	471,00		471,00		188,00	109,00	101,00	73,00
6610	Sanatate (cod 66.10.06+66.10.08+66.10.50)	89.430,00	-4.287,00	85.143,00		21.074,00	33.123,00	15.432,00	15.514,00
84		-434,00		-434,00		-269,00	-99,00	-66,00	
85	TITLUL XVII PLATI EFECTUATE IN ANII PRECEDENTI SI RECUPERATE IN ANUL CURENT(cod 85.01)	-434,00		-434,00		-269,00	-99,00	-66,00	
8501	Plati efectuate in anii precedenti si recuperate in anul curent	-434,00		-434,00		-269,00	-99,00	-66,00	
01	A. CHELTUIELILE CURENTE (10+20+30+40+50+51+55+56+57+59)	69.502,00		69.502,00		21.290,00	17.200,00	15.498,00	15.514,00
661006	Servicii medicale in unitati sanitare cu paturi (cod 66.10.06.01+66.10.06.03)	89.430,00	-4.287,00	85.143,00		21.074,00	33.123,00	15.432,00	15.514,00
66100601	Spitale generale	89.430,00	-4.287,00	85.143,00		21.074,00	33.123,00	15.432,00	15.514,00
6710	Cultura, recreere si religie (67.10.03+67.10.05+67.10.50)	4.454,00	931,00	5.385,00		2.033,00	910,00	1.180,00	1.262,00
84		-2,00		-2,00			-1,00	-1,00	
85	TITLUL XVII PLATI EFECTUATE IN ANII PRECEDENTI SI RECUPERATE IN ANUL CURENT(cod 85.01)	-2,00		-2,00			-1,00	-1,00	
8501	Plati efectuate in anii precedenti si recuperate in anul curent	-2,00		-2,00			-1,00	-1,00	
01	A. CHELTUIELILE CURENTE (10+20+30+40+50+51+55+56+57+59)	3.463,00	931,00	4.394,00		1.040,00	911,00	1.181,00	1.262,00
671003	Servicii culturale (cod 67.10.03.03 la cod 67.10.03.07+67.10.03.09 la cod 67.10.03.11+67.10.03.14+67.10.03.15+67.10.03.30)	2.296,00		2.296,00		1.388,00	301,00	306,00	301,00

Cod	Denumire indicator	PREVEDERI ANUALE				PREVEDERI TRIMESTRIALE			
		Program 2023...	Influente +/-	Program 2023...	din care credite bugetare destinate stingeri platilor restante	Trim. I	Trim. II	Trim. III	Trim. IV
67100303	Muzee	2.296,00		2.296,00		1.388,00	301,00	306,00	301,00
671005	Servicii recreative si sportive (cod 67.10.05.01)	2.158,00	931,00	3.089,00		645,00	609,00	874,00	961,00
67100501	Sport	2.158,00	931,00	3.089,00		645,00	609,00	874,00	961,00
7910	Partea a V-a ACTIUNI ECONOMICE (cod 80.10 + 83.10 + 84.10 + 87.10)	118,00		118,00		34,00	28,00	33,00	23,00
8010	Actiuni generale economice, comerciale si de munca (cod 80.10.01)	118,00		118,00		34,00	28,00	33,00	23,00
01	A. CHELTUIELILE CURENTE (10+20+30+40+50+51+55+56+57+59)	118,00		118,00		34,00	28,00	33,00	23,00
801001	Actiuni generale economice si comerciale (cod 80.10.01.30)	118,00		118,00		34,00	28,00	33,00	23,00
80100130	Alte cheltuieli pentru actiuni generale economice si comerciale	118,00		118,00		34,00	28,00	33,00	23,00
9910	DEFICIT 1) 99.10.96 + 99.10.97	1.285,00		1.285,00		958,00	327,00		
991097	Deficitul sectiunii de dezvoltare	1.285,00		1.285,00		958,00	327,00		
000110	VENITURILE SECTIUNII DE FUNCTIONARE (cod 00.02+00.16+00.17)	70.558,00	931,00	71.489,00		19.394,00	18.274,00	16.803,00	17.018,00
0002	I. VENITURI CURENTE (cod 00.03+00.12)	30.384,00	131,00	30.515,00		9.036,00	8.231,00	6.508,00	6.740,00
0012	C. VENITURI NEFISCALE (cod 00.13+00.14)	30.384,00	131,00	30.515,00		9.036,00	8.231,00	6.508,00	6.740,00
0013	C1. VENITURI DIN PROPRIETATE (cod 30.10+31.10)	1.477,00		1.477,00		510,00	318,00	322,00	327,00
3010	Venituri din proprietate (cod 30.10.05+30.10.08+30.10.09+30.10.50)	1.477,00		1.477,00		510,00	318,00	322,00	327,00
301005	Venituri din concesiuni si inchirieri (cod 30.10.05.30)	100,00		100,00		27,00	31,00	16,00	26,00
30100530	Alte venituri din concesiuni si inchirieri de catre institutiile publice	100,00		100,00		27,00	31,00	16,00	26,00
301050	Alte venituri din proprietate	1.377,00		1.377,00		483,00	287,00	306,00	301,00
0014	C2. VANZARI DE BUNURI SI SERVICII (cod 33.10+34.10+35.10+36.10+37.10)	28.907,00	131,00	29.038,00		8.526,00	7.913,00	6.186,00	6.413,00
3310	Venituri din prestari de servicii si alte activitati (cod 33.10.05 + 33.10.08 +33.10.09+ 33.10.13 + 33.10.14 + 33.10.16 + 33.10.17 + 33.10.19 + 33.10.20+33.10.21+33.10.30 la 33.10.32 + 33.10.50)	28.844,00		28.844,00		8.616,00	7.862,00	6.099,00	6.267,00
331005	Taxe si alte venituri in invatamant	281,00		281,00		133,00	58,00	50,00	40,00
331008	Venituri din prestari de servicii	270,00		270,00		68,00	67,00	68,00	67,00
331014	Contributia elevilor si studentilor pentru internate, cantine si cantine	600,00		600,00		170,00	160,00	100,00	170,00
331021	Venituri din contractele incheiate cu casele de asigurari sociale de sanatate	26.832,00		26.832,00		8.029,00	7.362,00	5.666,00	5.775,00

Cod	Denumire indicator	PREVEDERILE ANUALE				PREVEDERI TRIMESTRIALE			
		Program 2023...	Influente +/-	Program 2023...	din care credite bugetare destinate stingerii platilor restante	Trim. I	Trim. II	Trim. III	Trim. IV
331030	Venituri din contractele incheiate cu directiile de sanatate publica din sume alocate de la bugetul de stat	861,00		861,00		216,00	215,00	215,00	215,00
3510	Amenzi, penalitati si confiscari (cod 35.10.50)	14,00		14,00			14,00		
351050	Alte amenzi, penalitati si confiscari	14,00		14,00			14,00		
3610	Diverse venituri (cod 36.10.04+36.10.50)	87,00	33,00	120,00		10,00	15,00	47,00	48,00
361050	Alte venituri	87,00	33,00	120,00		10,00	15,00	47,00	48,00
3710	Transferuri voluntare, altele decât subventiile (cod 37.10.01+37.10.03+37.10.50)	-38,00	98,00	60,00		-100,00	22,00	40,00	98,00
371001	Donatii si sponsorizari	62,00	98,00	160,00			22,00	40,00	98,00
371003	Varsaminte din sectiunea de functionare pentru finantarea sectiunii de dezvoltare a bugetului local (cu semnul minus)	-100,00		-100,00		-100,00			
0017	IV. SUBVENTII (cod 00.18)	40.174,00	800,00	40.974,00		10.358,00	10.043,00	10.295,00	10.278,00
0018	SUBVENTII DE LA ALTE NIVELE ALE ADMINISTRATIEI PUBLICE (cod 42.10+43.10)	40.174,00	800,00	40.974,00		10.358,00	10.043,00	10.295,00	10.278,00
4310	SUBVENTII DE LA ALTE ADMINISTRATII (cod 43.10.09+43.10.10+43.10.15+43.10.33)	40.174,00	800,00	40.974,00		10.358,00	10.043,00	10.295,00	10.278,00
431009	Subventii pentru institutiile publice	2.104,00	800,00	2.904,00		653,00	588,00	840,00	823,00
431033	Subventii din bugetul Fondului national unic de asigurari sociale de sanatate pentru acoperirea cresterilor salariale	38.070,00		38.070,00		9.705,00	9.455,00	9.455,00	9.455,00
4910	TOTAL CHELTUIELI - SECTIUNEA DE FUNCTIONARE (cod 50.10+59.10+63.10+70.10+74.10+79.10)	70.558,00	931,00	71.489,00		19.394,00	18.274,00	16.803,00	17.018,00
6310	Partea a III-a CHELTUIELI SOCIAL-CULTURALE (COD 65.10+66.10+67.10+68.10)	70.440,00	931,00	71.371,00		19.360,00	18.246,00	16.770,00	16.985,00
6510	Invatamant (cod 65.10.03+65.10.04+65.10.05+65.10.07+65.10.11+65.10.50)	911,00		911,00		299,00	235,00	158,00	219,00
651003	Invatamant prescolar si primar (COD 65.10.03.01+65.10.03.02)	452,00		452,00		123,00	126,00	57,00	146,00
65100302	Invatamant primar	452,00		452,00		123,00	126,00	57,00	146,00
651004	Invatamant secundar (cod 65.10.04.01 la cod 65.10.04.03)	459,00		459,00		176,00	109,00	101,00	73,00
65100402	Invatamant secundar superior	459,00		459,00		176,00	109,00	101,00	73,00
6610	Sanatate (cod 66.10.06+66.10.08+66.10.50)	66.068,00		66.068,00		18.021,00	17.101,00	15.432,00	15.514,00
661006	Servicii medicale in unitati sanitare cu paturi (cod 66.10.06.01+66.10.06.03)	66.068,00		66.068,00		18.021,00	17.101,00	15.432,00	15.514,00
66100601	Spitale generale	66.068,00		66.068,00		18.021,00	17.101,00	15.432,00	15.514,00
6710	Cultura, recreere si religie (67.10.03+67.10.05+67.10.50)	3.461,00	931,00	4.392,00		1.040,00	910,00	1.180,00	1.262,00

Cod	Denumire indicator	PREVEDERI ANUALE				PREVEDERI TRIMESTRIALE			
		Program 2023...	Influente +/-	Program 2023...	din care creditele bugetare destinate stingerii platilor restante	Trim. I	Trim. II	Trim. III	Trim. IV
671003	Servicii culturale (cod 67.10.03.03 la cod 67.10.03.07+67.10.03.09 la cod 67.10.03.11+67.10.03.14+67.10.03.15+67.10.03.30)	1.303,00		1.303,00		395,00	301,00	306,00	301,00
67100303	Muzee	1.303,00		1.303,00		395,00	301,00	306,00	301,00
671005	Servicii recreative si sportive (cod 67.10.05.01)	2.158,00	931,00	3.089,00		645,00	609,00	874,00	961,00
67100501	Sport	2.158,00	931,00	3.089,00		645,00	609,00	874,00	961,00
7910	Partea a V-a ACTIUNI ECONOMICE (cod 80.10 + 83.10 + 84.10 + 87.10)	118,00		118,00		34,00	28,00	33,00	23,00
8010	Actiuni generale economice, comerciale si de munca (cod 80.10.01)	118,00		118,00		34,00	28,00	33,00	23,00
801001	Actiuni generale economice si comerciale (cod 80.10.01.30)	118,00		118,00		34,00	28,00	33,00	23,00
80100130	Alte cheltuieli pentru actiuni generale economice si comerciale	118,00		118,00		34,00	28,00	33,00	23,00
000110	VENITURILE SECTIUNII DE DEZVOLTARE (cod 00.02+00.15+00.16+00.17+45.10+48.10) - TOTAL	23.082,00	-4.287,00	18.795,00		3.100,00	15.695,00		
0002	I. VENITURI CURENTE (cod 00.12)	100,00		100,00		100,00			
0012	C. VENITURI NEFISCALE (cod 00.14)	100,00		100,00		100,00			
0014	C2. VANZARI DE BUNURI SI SERVICII (cod 36.10+37.10)	100,00		100,00		100,00			
3710	Transferuri voluntare, altele decat subventiile (cod 37.10.04)	100,00		100,00		100,00			
371004	Varsaminte din sectiunea de functionare	100,00		100,00		100,00			
0017	IV. SUBVENTII (cod 00.18)	19.982,00	-4.287,00	15.695,00			15.695,00		
0018	SUBVENTII DE LA ALTE NIVELE ALE ADMINISTRATIEI PUBLICE (cod 42.10+43.10)	19.982,00	-4.287,00	15.695,00			15.695,00		
4210	Subventii de la bugetul de stat (cod 42.10.39+42.10.62+42.10.70)	15.695,00		15.695,00			15.695,00		
421088	Alocari de sume din PNRR aferente asistentei financiare nerambursabile (cod 42.02.88 01 la 42.02.88.03)	15.695,00		15.695,00			15.695,00		
42108801	Fonduri europene nerambursabile	13.189,00		13.189,00			13.189,00		
42108803	Sume aferente TVA	2.506,00		2.506,00			2.506,00		
4310	SUBVENTII DE LA ALTE ADMINISTRATII (cod 43.10.14+43.10.16+43.10.17+43.10.19+43.10.31)	4.287,00	-4.287,00						
431014	Subventii din bugetele locale pentru finantarea cheltuielilor de capital din domeniul sanatatii	4.287,00	-4.287,00						
4810	Sume primite de la UE/alti donatori in contul platilor efectuate si prefinantari aferente cadrului financiar 2014-2020 (cod 48.10.01 la cod 48.10.05+48.10.11+48.10.12+48.10.15+48.10.19)	3.000,00		3.000,00		3.000,00			

Cod	Denumire indicator	PREVEDERI ANUALE				PREVEDERI TRIMESTRIALE			
		Program 2023...	Influente +/-	Program 2023...	din care credite bugetare destinate stingerii platilor restante	Trim. I	Trim. II	Trim. III	Trim. IV
481001	Fondul European de Dezvoltare Regional? (FEDR) (cod 48.10.01.01+48.10.01.02+48.10.01.03)	3.000,00		3.000,00		3.000,00			
48100101	Sume primite în contul platilor efectuate în anul curent	3.000,00		3.000,00		3.000,00			
4910	TOTAL CHELTUIELI - SECTIUNEA DE DEZVOLTARE (cod 50.10+59.10+63.10+70.10+74.10+79.10)	24.367,00	-4.287,00	20.080,00		4.058,00	16.022,00		
6310	Partea a III-a CHELTUIELI SOCIAL-CULTURALE (COD 65.10+66.10+67.10+68.10)	24.367,00	-4.287,00	20.080,00		4.058,00	16.022,00		
6510	Invatamant (cod 65.10.03+65.10.04+65.10.05+65.10.07+65.10.11+65.10.50)	12,00		12,00		12,00			
651004	Invatamant secundar (cod 65.10.04.01 la cod 65.10.04.03)	12,00		12,00		12,00			
65100402	Invatamant secundar superior	12,00		12,00		12,00			
6610	Sanatate (cod 66.10.06+66.10.08+66.10.50)	23.362,00	-4.287,00	19.075,00		3.053,00	16.022,00		
661006	Servicii medicale în unitati sanitare cu paturi (cod 66.10.06.01+66.10.06.03)	23.362,00	-4.287,00	19.075,00		3.053,00	16.022,00		
66100601	Spitate generale	23.362,00	-4.287,00	19.075,00		3.053,00	16.022,00		
6710	Cultura, recreere si religie (67.10.03+67.10.05+67.10.50)	993,00		993,00		993,00			
671003	Servicii culturale (cod 67.10.03.03 la cod 67.10.03.07+67.10.03.09 la cod 67.10.03.11+67.10.03.14+67.10.03.15+67.10.03.30)	993,00		993,00		993,00			
67100303	Muzee	993,00		993,00		993,00			
9910	DEFICIT 1) (99.10.97)	1.285,00		1.285,00		958,00	327,00		
991097	Deficitul sectiunii de dezvoltare	1.285,00		1.285,00		958,00	327,00		

1) Finantat din excedentul anilor precedenti
- Fiecare capitol, subcapitol si paragraf de cheltuieli se detaliaza in mod corespunzator conform clasificatiei economice

PRIMAR

Ioan Iulian Sirbu

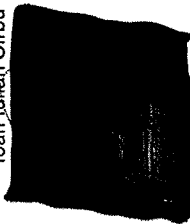

SEF BIROU/BUGET

Adriana Paula Marian

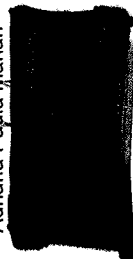

SPITALUL MUNICIPAL SIGHISOARA J. 304
 COD FISCAL : 43234/03

Alexa 4
 la H.C.L. nr. 224/05.10.2023

ANEXA Nr. 1
 la normele metodologice

SITUAȚIA ANGAJAMENTELOR LEGALE
 din care rezultă cheltuieli de investiții publice și a creditelor bugetare aferente la data de 04.10.2023

Denumire obiectiv/proiect/ categorie de investiții aprobată	Buget - sursă de finanțare	Capitol/ Titlu de cheltuieli bugetară	Credite bugetare aprobate pentru anul curent	Credite de angajamente aferente anului curent	Valoarea angajamentelor legale încheiate în anul curent până la data depunerii situației	Credite bugetare destinate stingerii obligațiilor de plată din care pentru plata :				Total credite bugetare destinate plăților/obligațiilor rezultate din angajamente legale încheiate
						angajamentelor legale încheiate în anii anteriori, cu termen de plată în anii anteriori, restanțe la 31 decembrie anul precedent	angajamentelor legale încheiate în anii anteriori, cu termen de plată în anul curent	angajamentelor legale încheiate în anul curent	angajamentelor legale încheiate în termen de plată în anul curent	
I	2	3	4	5	6	7	8	9	10=7+8+9	
Eleg ca 12 canale	10	6610710103	34.000,00	34.000,00	0	0	33855,45	0	33855,45	
Congelator profesional	10	6610710103	10.000,00	10.000,00	0	0	9107,78	0	9107,78	
Frigider profesional	10	6610710103	9.000,00	9.000,00	0	0	8347,85	0	8347,85	
Total			53.000,00	53.000,00	0,00	0,00	33855,45	0,00	33855,45	
Frigider laborator de analize medicamentale	10	661058	17.000,00	17.000,00	0	0	0,00	0,00	0,00	
Congelator stocare probe laborator	10	661058	21.000,00	21.000,00	0	0	0,00	0,00	0,00	
Microscop optic	10	661058	8.000,00	8.000,00	0	0	4.502,96	0,00	4.502,96	
Total PORN			45.000,00	45.000,00	0,00	0,00	4.502,96	0,00	4.502,96	
PT Reab., modern și dotarea amb de spec din cadrul Spit.Mun.Sighisoara	10	6610710130	327000	327.000,00						
Reab., modern și dotarea amb de spec din cadrul Spit.Mun.Sighisoara	10	661060	15.695.000,00	15.695.000,00						
Total PNRR			15.922.000,00	15.922.000,00	0,00	0,00	0,00	0,00	0,00	
Total investiții			15.121.000,00	15.121.000,00	0,00	0,00	55.814,04	0,00	55.814,04	

MANAGER,
 DR. TANASZI SAROLTA

DIRECTOR FINANCIAR CONTABIL

EC. LAZAR ALINA

